

ГРАФИЧЕСКОЕ ОПИСАНИЕ

Публичный сервитут в отношении земель и земельных участков в целях реконструкции и эксплуатации линейного объекта системы газоснабжения федерального значения «Реконструкция линий связи от газотранспортных предприятий до филиалов ООО «Газпром ПХГ». 1-й этап - Филиал ООО «Газпром ПХГ» Похвистневское УПХГ, Самарская обл. г. Похвистнево»

(наименование объекта, местоположение границ которого описано (далее - объект))

Раздел 1

Сведения об объекте		
№ п/п	Характеристики объекта	Описание характеристик
1	2	3
1	Местоположение объекта	Оренбургская область, муниципальное образование Северный район, Курско-Васильевский сельсовет, Северный сельсовет, Нижнечеляевский сельсовет, муниципальное образование Бугурусланский район, Аксаковский сельсовет, Дмитриевский сельсовет, Михайловский сельсовет, Благодаровский сельсовет.
2	Площадь объекта +/- величина погрешности определения площади (Р+/- Дельта Р)	394369 кв.м ± 144 кв.м
3	Иные характеристики объекта	Публичный сервитут в отношении земель и земельных участков в целях реконструкции и эксплуатации линейного объекта системы газоснабжения федерального значения «Реконструкция линий связи от газотранспортных предприятий до филиалов ООО «Газпром ПХГ». 1-й этап - Филиал ООО «Газпром ПХГ» Похвистневское УПХГ, Самарская обл. г. Похвистнево» в соответствии с п. 1 статьи 39.37 Земельного кодекса Российской Федерации, сроком действия 10 лет. Владелец публичного сервитута: ПАО «Газпром» (ИНН 7736050003, ОГРН 1027700070518, почтовый адрес: BOX 1255, Санкт-Петербург, 190000, адрес электронной почты: gazprom@gazprom.ru, grk@invest.gazprom.ru)

Раздел 2

Сведения о местоположении границ объекта					
1. Система координат <u>МСК-56, зона 1</u>					
2. Сведения о характерных точках границ объекта					
Обозначение характерных точек границ	Координаты, м		Метод определения координат характерной точки	Средняя квадратическая погрешность положения характерной точки (M _t), м	Описание обозначения точки на местности (при наличии)
	X	Y			
1	2	3	4	5	6
1	696133.57	1339870.08	Аналитический метод	0.10	Закрепление отсутствует
2	696138.65	1339873.28	Аналитический метод	0.10	Закрепление отсутствует
3	696112.42	1339914.91	Аналитический метод	0.10	Закрепление отсутствует
4	696109.28	1339918.84	Аналитический метод	0.10	Закрепление отсутствует
5	696030.07	1339856.58	Аналитический метод	0.10	Закрепление отсутствует
6	695951.47	1339794.30	Аналитический метод	0.10	Закрепление отсутствует
7	695884.22	1339743.93	Аналитический метод	0.10	Закрепление отсутствует
8	695870.18	1339737.25	Аналитический метод	0.10	Закрепление отсутствует
9	695811.03	1339709.48	Аналитический метод	0.10	Закрепление отсутствует
10	695799.46	1339674.82	Аналитический метод	0.10	Закрепление отсутствует
11	695767.78	1339579.66	Аналитический метод	0.10	Закрепление отсутствует
12	695736.54	1339484.92	Аналитический метод	0.10	Закрепление отсутствует
13	695678.40	1339404.81	Аналитический метод	0.10	Закрепление отсутствует
14	695640.46	1339352.01	Аналитический метод	0.10	Закрепление отсутствует
15	695617.09	1339325.28	Аналитический метод	0.10	Закрепление отсутствует
16	695552.06	1339250.24	Аналитический метод	0.10	Закрепление отсутствует
17	695548.60	1339246.42	Аналитический метод	0.10	Закрепление отсутствует
18	695513.70	1339241.54	Аналитический метод	0.10	Закрепление отсутствует
19	695485.69	1339227.09	Аналитический метод	0.10	Закрепление отсутствует
20	695474.05	1339200.21	Аналитический метод	0.10	Закрепление отсутствует
21	695457.31	1339161.14	Аналитический метод	0.10	Закрепление отсутствует
22	695445.78	1339103.63	Аналитический метод	0.10	Закрепление отсутствует
23	695419.00	1339015.71	Аналитический метод	0.10	Закрепление отсутствует
24	695418.35	1339007.72	Аналитический метод	0.10	Закрепление отсутствует
25	695414.36	1338967.66	Аналитический метод	0.10	Закрепление отсутствует
26	695397.90	1338912.00	Аналитический метод	0.10	Закрепление отсутствует
27	695368.30	1338815.56	Аналитический метод	0.10	Закрепление отсутствует
28	695333.46	1338721.61	Аналитический метод	0.10	Закрепление отсутствует
29	695325.93	1338701.94	Аналитический метод	0.10	Закрепление отсутствует
30	695283.40	1338684.44	Аналитический метод	0.10	Закрепление отсутствует
31	695256.25	1338685.42	Аналитический метод	0.10	Закрепление отсутствует
32	695216.84	1338686.59	Аналитический метод	0.10	Закрепление отсутствует
33	695189.43	1338639.83	Аналитический метод	0.10	Закрепление отсутствует
34	695182.89	1338633.84	Аналитический метод	0.10	Закрепление отсутствует
35	695132.00	1338586.34	Аналитический метод	0.10	Закрепление отсутствует
36	695107.51	1338567.18	Аналитический метод	0.10	Закрепление отсутствует
37	695077.26	1338543.27	Аналитический метод	0.10	Закрепление отсутствует
38	695024.35	1338514.41	Аналитический метод	0.10	Закрепление отсутствует
39	694936.55	1338465.71	Аналитический метод	0.10	Закрепление отсутствует
40	694849.88	1338418.14	Аналитический метод	0.10	Закрепление отсутствует
41	694762.43	1338370.21	Аналитический метод	0.10	Закрепление отсутствует
42	694674.02	1338319.74	Аналитический метод	0.10	Закрепление отсутствует
43	694639.62	1338299.99	Аналитический метод	0.10	Закрепление отсутствует
44	694587.51	1338270.82	Аналитический метод	0.10	Закрепление отсутствует
45	694499.39	1338221.77	Аналитический метод	0.10	Закрепление отсутствует
46	694458.26	1338199.13	Аналитический метод	0.10	Закрепление отсутствует
47	694415.54	1338167.12	Аналитический метод	0.10	Закрепление отсутствует
48	694349.56	1338124.80	Аналитический метод	0.10	Закрепление отсутствует
49	694332.47	1338112.90	Аналитический метод	0.10	Закрепление отсутствует
50	694258.06	1338057.07	Аналитический метод	0.10	Закрепление отсутствует
51	694252.19	1338050.90	Аналитический метод	0.10	Закрепление отсутствует

52	694207.26	1338003.29	Аналитический метод	0.10	Закрепление отсутствует
53	694182.04	1337980.85	Аналитический метод	0.10	Закрепление отсутствует
54	694107.90	1337914.08	Аналитический метод	0.10	Закрепление отсутствует
55	694076.59	1337885.85	Аналитический метод	0.10	Закрепление отсутствует
56	694033.86	1337847.17	Аналитический метод	0.10	Закрепление отсутствует
57	693990.46	1337808.38	Аналитический метод	0.10	Закрепление отсутствует
58	693956.54	1337783.68	Аналитический метод	0.10	Закрепление отсутствует
59	693938.71	1337770.61	Аналитический метод	0.10	Закрепление отсутствует
60	693883.80	1337715.20	Аналитический метод	0.10	Закрепление отсутствует
61	693810.98	1337646.54	Аналитический метод	0.10	Закрепление отсутствует
62	693736.62	1337582.23	Аналитический метод	0.10	Закрепление отсутствует
63	693658.35	1337517.94	Аналитический метод	0.10	Закрепление отсутствует
64	693584.95	1337450.34	Аналитический метод	0.10	Закрепление отсутствует
65	693510.72	1337382.06	Аналитический метод	0.10	Закрепление отсутствует
66	693485.94	1337358.81	Аналитический метод	0.10	Закрепление отсутствует
67	693428.64	1337327.96	Аналитический метод	0.10	Закрепление отсутствует
68	693341.20	1337281.35	Аналитический метод	0.10	Закрепление отсутствует
69	693288.29	1337258.01	Аналитический метод	0.10	Закрепление отсутствует
70	693261.68	1337236.81	Аналитический метод	0.10	Закрепление отсутствует
71	693256.00	1337227.70	Аналитический метод	0.10	Закрепление отсутствует
72	693245.59	1337211.27	Аналитический метод	0.10	Закрепление отсутствует
73	693222.69	1337155.64	Аналитический метод	0.10	Закрепление отсутствует
74	693208.81	1337142.11	Аналитический метод	0.10	Закрепление отсутствует
75	693136.75	1337072.97	Аналитический метод	0.10	Закрепление отсутствует
76	693092.03	1337030.48	Аналитический метод	0.10	Закрепление отсутствует
77	693067.56	1337000.01	Аналитический метод	0.10	Закрепление отсутствует
78	693035.72	1336959.70	Аналитический метод	0.10	Закрепление отсутствует
79	693000.78	1336928.02	Аналитический метод	0.10	Закрепление отсутствует
80	692926.55	1336859.58	Аналитический метод	0.10	Закрепление отсутствует
81	692853.02	1336792.28	Аналитический метод	0.10	Закрепление отсутствует
82	692779.53	1336725.16	Аналитический метод	0.10	Закрепление отсутствует
83	692705.71	1336657.96	Аналитический метод	0.10	Закрепление отсутствует
84	692631.99	1336589.67	Аналитический метод	0.10	Закрепление отсутствует
85	692558.05	1336522.17	Аналитический метод	0.10	Закрепление отсутствует
86	692482.28	1336457.52	Аналитический метод	0.10	Закрепление отсутствует
87	692405.93	1336391.56	Аналитический метод	0.10	Закрепление отсутствует
88	692400.96	1336387.17	Аналитический метод	0.10	Закрепление отсутствует
89	692317.20	1336348.54	Аналитический метод	0.10	Закрепление отсутствует
90	692312.68	1336346.35	Аналитический метод	0.10	Закрепление отсутствует
91	692286.66	1336286.41	Аналитический метод	0.10	Закрепление отсутствует
92	692268.25	1336261.95	Аналитический метод	0.10	Закрепление отсутствует
93	692248.64	1336235.36	Аналитический метод	0.10	Закрепление отсутствует
94	692205.59	1336184.31	Аналитический метод	0.10	Закрепление отсутствует
95	692167.86	1336140.25	Аналитический метод	0.10	Закрепление отсутствует
96	692207.32	1336110.31	Аналитический метод	0.10	Закрепление отсутствует
97	692223.21	1336097.84	Аналитический метод	0.10	Закрепление отсутствует
98	692179.74	1336039.01	Аналитический метод	0.10	Закрепление отсутствует
99	692174.79	1336032.59	Аналитический метод	0.10	Закрепление отсутствует
100	692150.69	1335981.51	Аналитический метод	0.10	Закрепление отсутствует
101	692151.24	1335943.12	Аналитический метод	0.10	Закрепление отсутствует
102	692152.41	1335880.90	Аналитический метод	0.10	Закрепление отсутствует
103	692159.68	1335844.32	Аналитический метод	0.10	Закрепление отсутствует
104	692164.21	1335812.05	Аналитический метод	0.10	Закрепление отсутствует
105	692176.87	1335746.31	Аналитический метод	0.10	Закрепление отсутствует
106	692177.28	1335743.30	Аналитический метод	0.10	Закрепление отсутствует
107	692163.56	1335706.81	Аналитический метод	0.10	Закрепление отсутствует
108	692117.41	1335675.34	Аналитический метод	0.10	Закрепление отсутствует
109	692058.36	1335636.27	Аналитический метод	0.10	Закрепление отсутствует
110	692075.99	1335604.41	Аналитический метод	0.10	Закрепление отсутствует
111	692123.94	1335516.35	Аналитический метод	0.10	Закрепление отсутствует
112	692171.13	1335428.30	Аналитический метод	0.10	Закрепление отсутствует
113	692218.20	1335340.67	Аналитический метод	0.10	Закрепление отсутствует
114	692249.90	1335282.42	Аналитический метод	0.10	Закрепление отсутствует
115	692234.58	1335255.73	Аналитический метод	0.10	Закрепление отсутствует
116	692209.63	1335213.61	Аналитический метод	0.10	Закрепление отсутствует
117	692161.83	1335212.80	Аналитический метод	0.10	Закрепление отсутствует
118	692062.05	1335211.96	Аналитический метод	0.10	Закрепление отсутствует

253	680161.27	1335250.61	Аналитический метод	0.10	Закрепление отсутствует
254	680062.46	1335268.64	Аналитический метод	0.10	Закрепление отсутствует
255	679965.14	1335286.74	Аналитический метод	0.10	Закрепление отсутствует
256	679866.73	1335304.67	Аналитический метод	0.10	Закрепление отсутствует
257	679767.79	1335322.39	Аналитический метод	0.10	Закрепление отсутствует
258	679669.33	1335340.31	Аналитический метод	0.10	Закрепление отсутствует
259	679570.36	1335358.18	Аналитический метод	0.10	Закрепление отсутствует
260	679471.63	1335375.70	Аналитический метод	0.10	Закрепление отсутствует
261	679373.94	1335393.67	Аналитический метод	0.10	Закрепление отсутствует
262	679275.90	1335411.35	Аналитический метод	0.10	Закрепление отсутствует
263	679200.80	1335424.66	Аналитический метод	0.10	Закрепление отсутствует
264	679177.72	1335432.21	Аналитический метод	0.10	Закрепление отсутствует
265	679132.18	1335447.28	Аналитический метод	0.10	Закрепление отсутствует
266	679117.98	1335451.98	Аналитический метод	0.10	Закрепление отсутствует
267	679081.85	1335463.94	Аналитический метод	0.10	Закрепление отсутствует
268	679040.52	1335478.20	Аналитический метод	0.10	Закрепление отсутствует
269	679034.98	1335480.11	Аналитический метод	0.10	Закрепление отсутствует
270	679033.36	1335472.85	Аналитический метод	0.10	Закрепление отсутствует
271	679022.53	1335424.47	Аналитический метод	0.10	Закрепление отсутствует
272	679001.51	1335327.48	Аналитический метод	0.10	Закрепление отсутствует
273	678976.98	1335231.13	Аналитический метод	0.10	Закрепление отсутствует
274	678951.55	1335134.23	Аналитический метод	0.10	Закрепление отсутствует
275	678927.34	1335037.08	Аналитический метод	0.10	Закрепление отсутствует
276	678913.78	1334969.60	Аналитический метод	0.10	Закрепление отсутствует
277	678903.05	1334961.78	Аналитический метод	0.10	Закрепление отсутствует
278	678890.07	1334964.34	Аналитический метод	0.10	Закрепление отсутствует
279	678792.78	1334982.02	Аналитический метод	0.10	Закрепление отсутствует
280	678694.16	1335000.19	Аналитический метод	0.10	Закрепление отсутствует
281	678595.61	1335018.32	Аналитический метод	0.10	Закрепление отсутствует
282	678497.90	1335038.24	Аналитический метод	0.10	Закрепление отсутствует
283	678399.80	1335057.95	Аналитический метод	0.10	Закрепление отсутствует
284	678301.19	1335078.50	Аналитический метод	0.10	Закрепление отсутствует
285	678203.47	1335098.00	Аналитический метод	0.10	Закрепление отсутствует
286	678106.05	1335117.68	Аналитический метод	0.10	Закрепление отсутствует
287	678007.59	1335137.82	Аналитический метод	0.10	Закрепление отсутствует
288	677909.36	1335158.15	Аналитический метод	0.10	Закрепление отсутствует
289	677811.14	1335177.08	Аналитический метод	0.10	Закрепление отсутствует
290	677714.53	1335196.03	Аналитический метод	0.10	Закрепление отсутствует
291	677614.93	1335215.33	Аналитический метод	0.10	Закрепление отсутствует
292	677515.93	1335234.41	Аналитический метод	0.10	Закрепление отсутствует
293	677418.90	1335253.27	Аналитический метод	0.10	Закрепление отсутствует
294	677320.39	1335272.34	Аналитический метод	0.10	Закрепление отсутствует
295	677222.91	1335291.52	Аналитический метод	0.10	Закрепление отсутствует
296	677165.95	1335302.45	Аналитический метод	0.10	Закрепление отсутствует
297	677124.18	1335308.03	Аналитический метод	0.10	Закрепление отсутствует
298	677097.80	1335311.40	Аналитический метод	0.10	Закрепление отсутствует
299	677024.85	1335317.33	Аналитический метод	0.10	Закрепление отсутствует
300	676924.17	1335325.06	Аналитический метод	0.10	Закрепление отсутствует
301	676919.43	1335325.14	Аналитический метод	0.10	Закрепление отсутствует
302	676914.18	1335300.50	Аналитический метод	0.10	Закрепление отсутствует
303	676847.48	1335314.52	Аналитический метод	0.10	Закрепление отсутствует
304	676783.48	1335327.69	Аналитический метод	0.10	Закрепление отсутствует
305	676791.08	1335349.68	Аналитический метод	0.10	Закрепление отсутствует
306	676781.55	1335353.23	Аналитический метод	0.10	Закрепление отсутствует
307	676687.53	1335386.01	Аналитический метод	0.10	Закрепление отсутствует
308	676654.20	1335397.79	Аналитический метод	0.10	Закрепление отсутствует
309	676590.73	1335415.63	Аналитический метод	0.10	Закрепление отсутствует
310	676494.28	1335441.96	Аналитический метод	0.10	Закрепление отсутствует
311	676438.18	1335457.32	Аналитический метод	0.10	Закрепление отсутствует
312	676398.80	1335469.92	Аналитический метод	0.10	Закрепление отсутствует
313	676302.65	1335499.38	Аналитический метод	0.10	Закрепление отсутствует
314	676275.74	1335507.91	Аналитический метод	0.10	Закрепление отсутствует
315	676270.53	1335541.60	Аналитический метод	0.10	Закрепление отсутствует
316	676257.96	1335559.16	Аналитический метод	0.10	Закрепление отсутствует
317	676241.37	1335559.68	Аналитический метод	0.10	Закрепление отсутствует
318	676218.58	1335560.92	Аналитический метод	0.10	Закрепление отсутствует
319	676141.18	1335551.38	Аналитический метод	0.10	Закрепление отсутствует

387	670253.99	1335385.01	Аналитический метод	0.10	Закрепление отсутствует
388	670246.37	1335383.47	Аналитический метод	0.10	Закрепление отсутствует
389	670153.94	1335375.42	Аналитический метод	0.10	Закрепление отсутствует
390	670053.96	1335366.63	Аналитический метод	0.10	Закрепление отсутствует
391	669954.13	1335358.17	Аналитический метод	0.10	Закрепление отсутствует
392	669924.11	1335355.13	Аналитический метод	0.10	Закрепление отсутствует
393	669854.40	1335351.38	Аналитический метод	0.10	Закрепление отсутствует
394	669754.81	1335346.21	Аналитический метод	0.10	Закрепление отсутствует
395	669655.59	1335340.73	Аналитический метод	0.10	Закрепление отсутствует
396	669554.72	1335335.77	Аналитический метод	0.10	Закрепление отсутствует
397	669454.95	1335330.51	Аналитический метод	0.10	Закрепление отсутствует
398	669354.90	1335324.92	Аналитический метод	0.10	Закрепление отсутствует
399	669255.48	1335319.43	Аналитический метод	0.10	Закрепление отсутствует
400	669155.27	1335314.86	Аналитический метод	0.10	Закрепление отсутствует
401	669116.82	1335312.83	Аналитический метод	0.10	Закрепление отсутствует
402	669056.12	1335313.99	Аналитический метод	0.10	Закрепление отсутствует
403	669017.82	1335315.01	Аналитический метод	0.10	Закрепление отсутствует
404	668978.31	1335330.41	Аналитический метод	0.10	Закрепление отсутствует
405	668958.78	1335331.03	Аналитический метод	0.10	Закрепление отсутствует
406	668858.68	1335333.62	Аналитический метод	0.10	Закрепление отсутствует
407	668832.65	1335334.56	Аналитический метод	0.10	Закрепление отсутствует
408	668806.03	1335340.48	Аналитический метод	0.10	Закрепление отсутствует
409	668764.78	1335358.64	Аналитический метод	0.10	Закрепление отсутствует
410	668672.90	1335398.13	Аналитический метод	0.10	Закрепление отсутствует
411	668581.33	1335438.10	Аналитический метод	0.10	Закрепление отсутствует
412	668540.85	1335465.65	Аналитический метод	0.10	Закрепление отсутствует
413	668492.14	1335480.46	Аналитический метод	0.10	Закрепление отсутствует
414	668395.79	1335510.17	Аналитический метод	0.10	Закрепление отсутствует
415	668305.73	1335538.25	Аналитический метод	0.10	Закрепление отсутствует
416	668299.51	1335537.08	Аналитический метод	0.10	Закрепление отсутствует
417	668200.31	1335517.96	Аналитический метод	0.10	Закрепление отсутствует
418	668101.77	1335499.29	Аналитический метод	0.10	Закрепление отсутствует
419	668003.89	1335479.59	Аналитический метод	0.10	Закрепление отсутствует
420	667949.71	1335469.59	Аналитический метод	0.10	Закрепление отсутствует
421	667908.66	1335450.76	Аналитический метод	0.10	Закрепление отсутствует
422	667824.57	1335397.41	Аналитический метод	0.10	Закрепление отсутствует
423	667742.03	1335339.53	Аналитический метод	0.10	Закрепление отсутствует
424	667660.05	1335282.23	Аналитический метод	0.10	Закрепление отсутствует
425	667622.43	1335256.12	Аналитический метод	0.10	Закрепление отсутствует
426	667579.81	1335221.78	Аналитический метод	0.10	Закрепление отсутствует
427	667501.98	1335159.37	Аналитический метод	0.10	Закрепление отсутствует
428	667435.61	1335105.59	Аналитический метод	0.10	Закрепление отсутствует
429	667422.69	1335101.13	Аналитический метод	0.10	Закрепление отсутствует
430	667401.61	1335093.35	Аналитический метод	0.10	Закрепление отсутствует
431	667325.32	1335079.33	Аналитический метод	0.10	Закрепление отсутствует
432	667227.19	1335060.92	Аналитический метод	0.10	Закрепление отсутствует
433	667129.39	1335040.79	Аналитический метод	0.10	Закрепление отсутствует
434	667031.87	1335020.57	Аналитический метод	0.10	Закрепление отсутствует
435	666934.19	1335000.92	Аналитический метод	0.10	Закрепление отсутствует
436	666864.95	1334986.86	Аналитический метод	0.10	Закрепление отсутствует
437	666836.24	1334979.41	Аналитический метод	0.10	Закрепление отсутствует
438	666765.11	1334961.80	Аналитический метод	0.10	Закрепление отсутствует
439	666739.04	1334954.12	Аналитический метод	0.10	Закрепление отсутствует
440	666679.60	1334934.77	Аналитический метод	0.10	Закрепление отсутствует
441	666643.25	1334922.43	Аналитический метод	0.10	Закрепление отсутствует
442	666637.52	1334920.29	Аналитический метод	0.10	Закрепление отсутствует
443	666566.65	1334857.17	Аналитический метод	0.10	Закрепление отсутствует
444	666495.44	1334787.44	Аналитический метод	0.10	Закрепление отсутствует
445	666446.72	1334739.75	Аналитический метод	0.10	Закрепление отсутствует
446	666425.33	1334716.19	Аналитический метод	0.10	Закрепление отсутствует
447	666401.44	1334689.61	Аналитический метод	0.10	Закрепление отсутствует
448	666361.14	1334638.77	Аналитический метод	0.10	Закрепление отсутствует
449	666351.42	1334626.57	Аналитический метод	0.10	Закрепление отсутствует
450	666341.04	1334609.12	Аналитический метод	0.10	Закрепление отсутствует
451	666291.96	1334569.44	Аналитический метод	0.10	Закрепление отсутствует
452	666214.35	1334506.61	Аналитический метод	0.10	Закрепление отсутствует
453	666159.56	1334462.27	Аналитический метод	0.10	Закрепление отсутствует

454	666139.06	1334440.76	Аналитический метод	0.10	Закрепление отсутствует
455	666069.30	1334369.03	Аналитический метод	0.10	Закрепление отсутствует
456	665999.87	1334296.78	Аналитический метод	0.10	Закрепление отсутствует
457	665930.55	1334224.41	Аналитический метод	0.10	Закрепление отсутствует
458	665860.91	1334152.61	Аналитический метод	0.10	Закрепление отсутствует
459	665828.95	1334119.66	Аналитический метод	0.10	Закрепление отсутствует
460	665786.31	1334087.61	Аналитический метод	0.10	Закрепление отсутствует
461	665750.60	1334060.73	Аналитический метод	0.10	Закрепление отсутствует
462	665709.76	1334021.74	Аналитический метод	0.10	Закрепление отсутствует
463	665697.79	1334010.51	Аналитический метод	0.10	Закрепление отсутствует
464	665674.57	1333982.62	Аналитический метод	0.10	Закрепление отсутствует
465	665642.71	1333948.49	Аналитический метод	0.10	Закрепление отсутствует
466	665572.62	1333876.70	Аналитический метод	0.10	Закрепление отсутствует
467	665499.05	1333808.99	Аналитический метод	0.10	Закрепление отсутствует
468	665427.13	1333739.99	Аналитический метод	0.10	Закрепление отсутствует
469	665354.48	1333671.05	Аналитический метод	0.10	Закрепление отсутствует
470	665281.92	1333602.44	Аналитический метод	0.10	Закрепление отсутствует
471	665209.74	1333533.82	Аналитический метод	0.10	Закрепление отсутствует
472	665136.71	1333464.27	Аналитический метод	0.10	Закрепление отсутствует
473	665064.88	1333395.70	Аналитический метод	0.10	Закрепление отсутствует
474	664992.17	1333326.21	Аналитический метод	0.10	Закрепление отсутствует
475	664920.00	1333257.23	Аналитический метод	0.10	Закрепление отсутствует
476	664847.84	1333188.02	Аналитический метод	0.10	Закрепление отсутствует
477	664775.78	1333119.02	Аналитический метод	0.10	Закрепление отсутствует
478	664703.99	1333050.49	Аналитический метод	0.10	Закрепление отсутствует
479	664631.67	1332981.26	Аналитический метод	0.10	Закрепление отсутствует
480	664559.54	1332912.12	Аналитический метод	0.10	Закрепление отсутствует
481	664486.98	1332842.90	Аналитический метод	0.10	Закрепление отсутствует
482	664460.67	1332817.30	Аналитический метод	0.10	Закрепление отсутствует
483	664443.82	1332797.78	Аналитический метод	0.10	Закрепление отсутствует
484	664428.87	1332788.83	Аналитический метод	0.10	Закрепление отсутствует
485	664414.51	1332775.34	Аналитический метод	0.10	Закрепление отсутствует
486	664341.76	1332707.30	Аналитический метод	0.10	Закрепление отсутствует
487	664268.75	1332638.29	Аналитический метод	0.10	Закрепление отсутствует
488	664195.27	1332570.03	Аналитический метод	0.10	Закрепление отсутствует
489	664122.61	1332501.25	Аналитический метод	0.10	Закрепление отсутствует
490	664050.13	1332432.47	Аналитический метод	0.10	Закрепление отсутствует
491	663971.77	1332369.91	Аналитический метод	0.10	Закрепление отсутствует
492	663937.82	1332343.28	Аналитический метод	0.10	Закрепление отсутствует
493	663891.20	1332311.77	Аналитический метод	0.10	Закрепление отсутствует
494	663808.78	1332254.95	Аналитический метод	0.10	Закрепление отсутствует
495	663726.11	1332198.42	Аналитический метод	0.10	Закрепление отсутствует
496	663673.63	1332161.53	Аналитический метод	0.10	Закрепление отсутствует
497	663692.59	1332125.61	Аналитический метод	0.10	Закрепление отсутствует
498	663736.39	1332044.54	Аналитический метод	0.10	Закрепление отсутствует
499	663734.68	1332043.82	Аналитический метод	0.10	Закрепление отсутствует
500	663641.74	1332005.59	Аналитический метод	0.10	Закрепление отсутствует
501	663549.25	1331967.79	Аналитический метод	0.10	Закрепление отсутствует
502	663542.33	1331964.91	Аналитический метод	0.10	Закрепление отсутствует
503	663453.54	1331938.69	Аналитический метод	0.10	Закрепление отсутствует
504	663356.58	1331910.57	Аналитический метод	0.10	Закрепление отсутствует
505	663271.40	1331885.57	Аналитический метод	0.10	Закрепление отсутствует
506	663269.80	1331890.84	Аналитический метод	0.10	Закрепление отсутствует
507	663241.49	1331986.66	Аналитический метод	0.10	Закрепление отсутствует
508	663234.30	1332011.02	Аналитический метод	0.10	Закрепление отсутствует
509	663157.11	1331991.02	Аналитический метод	0.10	Закрепление отсутствует
510	663060.29	1331965.87	Аналитический метод	0.10	Закрепление отсутствует
511	662963.09	1331941.01	Аналитический метод	0.10	Закрепление отсутствует
512	662865.43	1331915.65	Аналитический метод	0.10	Закрепление отсутствует
513	662819.85	1331903.99	Аналитический метод	0.10	Закрепление отсутствует
514	662768.76	1331895.16	Аналитический метод	0.10	Закрепление отсутствует
515	662669.37	1331878.75	Аналитический метод	0.10	Закрепление отсутствует
516	662591.85	1331868.01	Аналитический метод	0.10	Закрепление отсутствует
517	662571.59	1331860.18	Аналитический метод	0.10	Закрепление отсутствует
518	662507.78	1331835.69	Аналитический метод	0.10	Закрепление отсутствует
519	662478.94	1331822.73	Аналитический метод	0.10	Закрепление отсутствует
520	662415.78	1331793.24	Аналитический метод	0.10	Закрепление отсутствует

521	662386.95	1331783.97	Аналитический метод	0.10	Закрепление отсутствует
522	662291.81	1331754.33	Аналитический метод	0.10	Закрепление отсутствует
523	662195.95	1331724.27	Аналитический метод	0.10	Закрепление отсутствует
524	662100.82	1331694.13	Аналитический метод	0.10	Закрепление отсутствует
525	662005.44	1331664.80	Аналитический метод	0.10	Закрепление отсутствует
526	661909.55	1331636.61	Аналитический метод	0.10	Закрепление отсутствует
527	661813.25	1331608.55	Аналитический метод	0.10	Закрепление отсутствует
528	661717.55	1331580.40	Аналитический метод	0.10	Закрепление отсутствует
529	661621.16	1331552.54	Аналитический метод	0.10	Закрепление отсутствует
530	661525.52	1331525.51	Аналитический метод	0.10	Закрепление отсутствует
531	661428.60	1331498.56	Аналитический метод	0.10	Закрепление отсутствует
532	661332.00	1331470.90	Аналитический метод	0.10	Закрепление отсутствует
533	661236.56	1331442.12	Аналитический метод	0.10	Закрепление отсутствует
534	661140.62	1331413.65	Аналитический метод	0.10	Закрепление отсутствует
535	661045.11	1331385.29	Аналитический метод	0.10	Закрепление отсутствует
536	660948.78	1331356.94	Аналитический метод	0.10	Закрепление отсутствует
537	660852.99	1331328.50	Аналитический метод	0.10	Закрепление отсутствует
538	660756.96	1331299.98	Аналитический метод	0.10	Закрепление отсутствует
539	660660.86	1331271.08	Аналитический метод	0.10	Закрепление отсутствует
540	660565.80	1331242.98	Аналитический метод	0.10	Закрепление отсутствует
541	660469.73	1331214.89	Аналитический метод	0.10	Закрепление отсутствует
542	660414.70	1331198.57	Аналитический метод	0.10	Закрепление отсутствует
543	660417.58	1331188.99	Аналитический метод	0.10	Закрепление отсутствует
544	660386.46	1331179.93	Аналитический метод	0.10	Закрепление отсутствует
545	660289.85	1331152.26	Аналитический метод	0.10	Закрепление отсутствует
546	660229.76	1331134.96	Аналитический метод	0.10	Закрепление отсутствует
547	660227.10	1331144.15	Аналитический метод	0.10	Закрепление отсутствует
548	660201.02	1331137.07	Аналитический метод	0.10	Закрепление отсутствует
549	660105.06	1331109.46	Аналитический метод	0.10	Закрепление отсутствует
550	660009.07	1331081.21	Аналитический метод	0.10	Закрепление отсутствует
551	659913.13	1331053.09	Аналитический метод	0.10	Закрепление отсутствует
552	659816.04	1331028.57	Аналитический метод	0.10	Закрепление отсутствует
553	659747.57	1331011.03	Аналитический метод	0.10	Закрепление отсутствует
554	659719.83	1331006.20	Аналитический метод	0.10	Закрепление отсутствует
555	659661.19	1330999.83	Аналитический метод	0.10	Закрепление отсутствует
556	659620.39	1330989.65	Аналитический метод	0.10	Закрепление отсутствует
557	659524.26	1330964.25	Аналитический метод	0.10	Закрепление отсутствует
558	659427.43	1330938.55	Аналитический метод	0.10	Закрепление отсутствует
559	659330.77	1330912.69	Аналитический метод	0.10	Закрепление отсутствует
560	659233.77	1330886.28	Аналитический метод	0.10	Закрепление отсутствует
561	659137.85	1330860.74	Аналитический метод	0.10	Закрепление отсутствует
562	659039.79	1330837.21	Аналитический метод	0.10	Закрепление отсутствует
563	658984.98	1330823.59	Аналитический метод	0.10	Закрепление отсутствует
564	658943.53	1330818.10	Аналитический метод	0.10	Закрепление отсутствует
565	658844.45	1330803.89	Аналитический метод	0.10	Закрепление отсутствует
566	658744.32	1330794.48	Аналитический метод	0.10	Закрепление отсутствует
567	658644.82	1330784.11	Аналитический метод	0.10	Закрепление отсутствует
568	658543.84	1330772.94	Аналитический метод	0.10	Закрепление отсутствует
569	658548.87	1330763.68	Аналитический метод	0.10	Закрепление отсутствует
570	658530.39	1330752.53	Аналитический метод	0.10	Закрепление отсутствует
571	658465.55	1330748.60	Аналитический метод	0.10	Закрепление отсутствует
572	658452.02	1330747.69	Аналитический метод	0.10	Закрепление отсутствует
573	658364.72	1330751.12	Аналитический метод	0.10	Закрепление отсутствует
574	658321.04	1330759.55	Аналитический метод	0.10	Закрепление отсутствует
575	658318.35	1330742.72	Аналитический метод	0.10	Закрепление отсутствует
576	658278.74	1330744.59	Аналитический метод	0.10	Закрепление отсутствует
577	658262.92	1330745.21	Аналитический метод	0.10	Закрепление отсутствует
578	658252.44	1330655.26	Аналитический метод	0.10	Закрепление отсутствует
579	658247.26	1330610.86	Аналитический метод	0.10	Закрепление отсутствует
580	658254.24	1330556.52	Аналитический метод	0.10	Закрепление отсутствует
581	658267.22	1330457.36	Аналитический метод	0.10	Закрепление отсутствует
582	658279.97	1330357.49	Аналитический метод	0.10	Закрепление отсутствует
583	658287.54	1330299.67	Аналитический метод	0.10	Закрепление отсутствует
584	658287.81	1330258.44	Аналитический метод	0.10	Закрепление отсутствует
585	658287.84	1330158.29	Аналитический метод	0.10	Закрепление отсутствует
586	658287.89	1330058.42	Аналитический метод	0.10	Закрепление отсутствует
587	658287.70	1329958.36	Аналитический метод	0.10	Закрепление отсутствует

588	658287.66	1329940.12	Аналитический метод	0.10	Закрепление отсутствует
589	658263.33	1329863.77	Аналитический метод	0.10	Закрепление отсутствует
590	658262.29	1329860.14	Аналитический метод	0.10	Закрепление отсутствует
591	658235.34	1329837.14	Аналитический метод	0.10	Закрепление отсутствует
592	658179.63	1329826.32	Аналитический метод	0.10	Закрепление отсутствует
593	658080.55	1329807.25	Аналитический метод	0.10	Закрепление отсутствует
594	657981.98	1329788.24	Аналитический метод	0.10	Закрепление отсутствует
595	657884.15	1329769.77	Аналитический метод	0.10	Закрепление отсутствует
596	657786.32	1329751.45	Аналитический метод	0.10	Закрепление отсутствует
597	657688.04	1329732.81	Аналитический метод	0.10	Закрепление отсутствует
598	657589.44	1329714.22	Аналитический метод	0.10	Закрепление отсутствует
599	657491.41	1329695.65	Аналитический метод	0.10	Закрепление отсутствует
600	657392.83	1329676.85	Аналитический метод	0.10	Закрепление отсутствует
601	657294.58	1329658.35	Аналитический метод	0.10	Закрепление отсутствует
602	657196.11	1329639.92	Аналитический метод	0.10	Закрепление отсутствует
603	657097.37	1329621.38	Аналитический метод	0.10	Закрепление отсутствует
604	656999.46	1329605.36	Аналитический метод	0.10	Закрепление отсутствует
605	656908.39	1329591.43	Аналитический метод	0.10	Закрепление отсутствует
606	656900.49	1329589.01	Аналитический метод	0.10	Закрепление отсутствует
607	656806.97	1329554.58	Аналитический метод	0.10	Закрепление отсутствует
608	656766.26	1329540.23	Аналитический метод	0.10	Закрепление отсутствует
609	656723.16	1329500.11	Аналитический метод	0.10	Закрепление отсутствует
610	656649.78	1329432.11	Аналитический метод	0.10	Закрепление отсутствует
611	656580.39	1329359.84	Аналитический метод	0.10	Закрепление отсутствует
612	656559.01	1329337.86	Аналитический метод	0.10	Закрепление отсутствует
613	656517.45	1329282.10	Аналитический метод	0.10	Закрепление отсутствует
614	656496.10	1329254.23	Аналитический метод	0.10	Закрепление отсутствует
615	656442.42	1329283.03	Аналитический метод	0.10	Закрепление отсутствует
616	656439.97	1329277.15	Аналитический метод	0.10	Закрепление отсутствует
617	656396.17	1329187.68	Аналитический метод	0.10	Закрепление отсутствует
618	656351.32	1329097.78	Аналитический метод	0.10	Закрепление отсутствует
619	656308.18	1329008.80	Аналитический метод	0.10	Закрепление отсутствует
620	656264.41	1328918.14	Аналитический метод	0.10	Закрепление отсутствует
621	656222.82	1328826.40	Аналитический метод	0.10	Закрепление отсутствует
622	656181.97	1328736.25	Аналитический метод	0.10	Закрепление отсутствует
623	656140.04	1328645.28	Аналитический метод	0.10	Закрепление отсутствует
624	656119.85	1328600.30	Аналитический метод	0.10	Закрепление отсутствует
625	656104.57	1328551.41	Аналитический метод	0.10	Закрепление отсутствует
626	656091.22	1328508.06	Аналитический метод	0.10	Закрепление отсутствует
627	656091.35	1328452.54	Аналитический метод	0.10	Закрепление отсутствует
628	656091.26	1328351.95	Аналитический метод	0.10	Закрепление отсутствует
629	656091.71	1328253.37	Аналитический метод	0.10	Закрепление отсутствует
630	656091.93	1328161.68	Аналитический метод	0.10	Закрепление отсутствует
631	656093.19	1328152.11	Аналитический метод	0.10	Закрепление отсутствует
632	656107.03	1328053.78	Аналитический метод	0.10	Закрепление отсутствует
633	656121.45	1327954.70	Аналитический метод	0.10	Закрепление отсутствует
634	656132.17	1327879.70	Аналитический метод	0.10	Закрепление отсутствует
635	656139.39	1327856.25	Аналитический метод	0.10	Закрепление отсутствует
636	656169.12	1327759.83	Аналитический метод	0.10	Закрепление отсутствует
637	656197.79	1327668.90	Аналитический метод	0.10	Закрепление отсутствует
638	656197.11	1327664.95	Аналитический метод	0.10	Закрепление отсутствует
639	656191.82	1327639.23	Аналитический метод	0.10	Закрепление отсутствует
640	656213.33	1327568.50	Аналитический метод	0.10	Закрепление отсутствует
641	656241.62	1327471.70	Аналитический метод	0.10	Закрепление отсутствует
642	656270.49	1327376.86	Аналитический метод	0.10	Закрепление отсутствует
643	656300.21	1327281.43	Аналитический метод	0.10	Закрепление отсутствует
644	656313.25	1327231.41	Аналитический метод	0.10	Закрепление отсутствует
645	656320.82	1327183.67	Аналитический метод	0.10	Закрепление отсутствует
646	656338.75	1327085.67	Аналитический метод	0.10	Закрепление отсутствует
647	656340.77	1327075.32	Аналитический метод	0.10	Закрепление отсутствует
648	656265.22	1327034.22	Аналитический метод	0.10	Закрепление отсутствует
649	656177.36	1326986.67	Аналитический метод	0.10	Закрепление отсутствует
650	656149.38	1326971.79	Аналитический метод	0.10	Закрепление отсутствует
651	656087.42	1326943.04	Аналитический метод	0.10	Закрепление отсутствует
652	655995.79	1326900.47	Аналитический метод	0.10	Закрепление отсутствует
653	655934.67	1326872.01	Аналитический метод	0.10	Закрепление отсутствует
654	655906.48	1326858.15	Аналитический метод	0.10	Закрепление отсутствует

655	655817.45	1326812.19	Аналитический метод	0.10	Закрепление отсутствует
656	655772.24	1326789.37	Аналитический метод	0.10	Закрепление отсутствует
657	655730.90	1326761.92	Аналитический метод	0.10	Закрепление отсутствует
658	655647.56	1326706.46	Аналитический метод	0.10	Закрепление отсутствует
659	655564.19	1326650.60	Аналитический метод	0.10	Закрепление отсутствует
660	655507.41	1326613.04	Аналитический метод	0.10	Закрепление отсутствует
661	655480.79	1326597.26	Аналитический метод	0.10	Закрепление отсутствует
662	655395.02	1326544.92	Аналитический метод	0.10	Закрепление отсутствует
663	655308.96	1326493.91	Аналитический метод	0.10	Закрепление отсутствует
664	655222.11	1326443.96	Аналитический метод	0.10	Закрепление отсутствует
665	655135.24	1326394.44	Аналитический метод	0.10	Закрепление отсутствует
666	655048.69	1326345.48	Аналитический метод	0.10	Закрепление отсутствует
667	654961.26	1326295.44	Аналитический метод	0.10	Закрепление отсутствует
668	654883.93	1326251.48	Аналитический метод	0.10	Закрепление отсутствует
669	654875.06	1326243.41	Аналитический метод	0.10	Закрепление отсутствует
670	654800.56	1326177.77	Аналитический метод	0.10	Закрепление отсутствует
671	654722.19	1326112.05	Аналитический метод	0.10	Закрепление отсутствует
672	654646.83	1326049.12	Аналитический метод	0.10	Закрепление отсутствует
673	654570.18	1325985.45	Аналитический метод	0.10	Закрепление отсутствует
674	654493.32	1325921.01	Аналитический метод	0.10	Закрепление отсутствует
675	654416.94	1325857.01	Аналитический метод	0.10	Закрепление отсутствует
676	654341.00	1325793.58	Аналитический метод	0.10	Закрепление отсутствует
677	654263.67	1325729.61	Аналитический метод	0.10	Закрепление отсутствует
678	654186.18	1325664.86	Аналитический метод	0.10	Закрепление отсутствует
679	654109.42	1325600.78	Аналитический метод	0.10	Закрепление отсутствует
680	654033.00	1325536.99	Аналитический метод	0.10	Закрепление отсутствует
681	653955.58	1325472.55	Аналитический метод	0.10	Закрепление отсутствует
682	653879.18	1325408.86	Аналитический метод	0.10	Закрепление отсутствует
683	653802.82	1325345.34	Аналитический метод	0.10	Закрепление отсутствует
684	653725.68	1325281.04	Аналитический метод	0.10	Закрепление отсутствует
685	653648.42	1325216.97	Аналитический метод	0.10	Закрепление отсутствует
686	653572.18	1325153.11	Аналитический метод	0.10	Закрепление отсутствует
687	653495.62	1325089.09	Аналитический метод	0.10	Закрепление отсутствует
688	653417.44	1325027.04	Аналитический метод	0.10	Закрепление отсутствует
689	653338.76	1324964.09	Аналитический метод	0.10	Закрепление отсутствует
690	653261.19	1324901.87	Аналитический метод	0.10	Закрепление отсутствует
691	653182.50	1324839.42	Аналитический метод	0.10	Закрепление отсутствует
692	653105.09	1324777.00	Аналитический метод	0.10	Закрепление отсутствует
693	653027.42	1324713.11	Аналитический метод	0.10	Закрепление отсутствует
694	652950.85	1324648.94	Аналитический метод	0.10	Закрепление отсутствует
695	652874.87	1324584.83	Аналитический метод	0.10	Закрепление отсутствует
696	652797.93	1324520.72	Аналитический метод	0.10	Закрепление отсутствует
697	652720.37	1324456.03	Аналитический метод	0.10	Закрепление отсутствует
698	652645.90	1324391.29	Аналитический метод	0.10	Закрепление отсутствует
699	652570.89	1324323.16	Аналитический метод	0.10	Закрепление отсутствует
700	652528.98	1324284.68	Аналитический метод	0.10	Закрепление отсутствует
701	652490.08	1324272.23	Аналитический метод	0.10	Закрепление отсутствует
702	652394.77	1324240.53	Аналитический метод	0.10	Закрепление отсутствует
703	652300.33	1324210.20	Аналитический метод	0.10	Закрепление отсутствует
704	652204.91	1324178.62	Аналитический метод	0.10	Закрепление отсутствует
705	652108.68	1324147.46	Аналитический метод	0.10	Закрепление отсутствует
706	652014.79	1324116.08	Аналитический метод	0.10	Закрепление отсутствует
707	651945.64	1324093.31	Аналитический метод	0.10	Закрепление отсутствует
708	651919.80	1324089.05	Аналитический метод	0.10	Закрепление отсутствует
709	651820.77	1324072.85	Аналитический метод	0.10	Закрепление отсутствует
710	651721.31	1324057.20	Аналитический метод	0.10	Закрепление отсутствует
711	651623.53	1324044.07	Аналитический метод	0.10	Закрепление отсутствует
712	651521.98	1324031.96	Аналитический метод	0.10	Закрепление отсутствует
713	651460.99	1324024.60	Аналитический метод	0.10	Закрепление отсутствует
714	651424.06	1324018.45	Аналитический метод	0.10	Закрепление отсутствует
715	651325.11	1324001.47	Аналитический метод	0.10	Закрепление отсутствует
716	651226.58	1323985.25	Аналитический метод	0.10	Закрепление отсутствует
717	651129.49	1323968.61	Аналитический метод	0.10	Закрепление отсутствует
718	651031.02	1323952.08	Аналитический метод	0.10	Закрепление отсутствует
719	650931.49	1323935.19	Аналитический метод	0.10	Закрепление отсутствует
720	650832.24	1323917.33	Аналитический метод	0.10	Закрепление отсутствует
721	650733.51	1323898.64	Аналитический метод	0.10	Закрепление отсутствует

722	650636.59	1323880.87	Аналитический метод	0.10	Закрепление отсутствует
723	650538.13	1323862.91	Аналитический метод	0.10	Закрепление отсутствует
724	650438.84	1323844.23	Аналитический метод	0.10	Закрепление отсутствует
725	650416.10	1323840.27	Аналитический метод	0.10	Закрепление отсутствует
726	650344.00	1323817.92	Аналитический метод	0.10	Закрепление отсутствует
727	650322.41	1323810.77	Аналитический метод	0.10	Закрепление отсутствует
728	650287.24	1323810.76	Аналитический метод	0.10	Закрепление отсутствует
729	650247.93	1323795.59	Аналитический метод	0.10	Закрепление отсутствует
730	650152.60	1323759.05	Аналитический метод	0.10	Закрепление отсутствует
731	650057.55	1323729.86	Аналитический метод	0.10	Закрепление отсутствует
732	649962.12	1323700.45	Аналитический метод	0.10	Закрепление отсутствует
733	649867.10	1323670.86	Аналитический метод	0.10	Закрепление отсутствует
734	649770.98	1323641.33	Аналитический метод	0.10	Закрепление отсутствует
735	649675.36	1323612.51	Аналитический метод	0.10	Закрепление отсутствует
736	649627.82	1323601.01	Аналитический метод	0.10	Закрепление отсутствует
737	649580.12	1323582.39	Аналитический метод	0.10	Закрепление отсутствует
738	649526.06	1323561.22	Аналитический метод	0.10	Закрепление отсутствует
739	649487.25	1323550.67	Аналитический метод	0.10	Закрепление отсутствует
740	649390.44	1323525.58	Аналитический метод	0.10	Закрепление отсутствует
741	649292.95	1323500.21	Аналитический метод	0.10	Закрепление отсутствует
742	649260.29	1323491.97	Аналитический метод	0.10	Закрепление отсутствует
743	649198.24	1323470.75	Аналитический метод	0.10	Закрепление отсутствует
744	649103.71	1323438.27	Аналитический метод	0.10	Закрепление отсутствует
745	649008.43	1323405.94	Аналитический метод	0.10	Закрепление отсутствует
746	648912.59	1323376.37	Аналитический метод	0.10	Закрепление отсутствует
747	648817.68	1323346.93	Аналитический метод	0.10	Закрепление отсутствует
748	648720.71	1323316.83	Аналитический метод	0.10	Закрепление отсутствует
749	648626.44	1323287.61	Аналитический метод	0.10	Закрепление отсутствует
750	648531.08	1323257.78	Аналитический метод	0.10	Закрепление отсутствует
751	648434.24	1323227.94	Аналитический метод	0.10	Закрепление отсутствует
752	648338.03	1323204.56	Аналитический метод	0.10	Закрепление отсутствует
753	648243.89	1323169.06	Аналитический метод	0.10	Закрепление отсутствует
754	648230.70	1323163.84	Аналитический метод	0.10	Закрепление отсутствует
755	648205.54	1323140.52	Аналитический метод	0.10	Закрепление отсутствует
756	648156.92	1323125.21	Аналитический метод	0.10	Закрепление отсутствует
757	648099.95	1323107.21	Аналитический метод	0.10	Закрепление отсутствует
758	648061.87	1323090.66	Аналитический метод	0.10	Закрепление отсутствует
759	647996.33	1323061.61	Аналитический метод	0.10	Закрепление отсутствует
760	647968.82	1323056.43	Аналитический метод	0.10	Закрепление отсутствует
761	647898.11	1322985.49	Аналитический метод	0.10	Закрепление отсутствует
762	647853.31	1322938.57	Аналитический метод	0.10	Закрепление отсутствует
763	647832.96	1322908.18	Аналитический метод	0.10	Закрепление отсутствует
764	647830.90	1322905.09	Аналитический метод	0.10	Закрепление отсутствует
765	647764.94	1322835.29	Аналитический метод	0.10	Закрепление отсутствует
766	647696.94	1322762.49	Аналитический метод	0.10	Закрепление отсутствует
767	647629.04	1322689.90	Аналитический метод	0.10	Закрепление отсутствует
768	647559.95	1322616.49	Аналитический метод	0.10	Закрепление отсутствует
769	647491.68	1322544.02	Аналитический метод	0.10	Закрепление отсутствует
770	647423.29	1322471.35	Аналитический метод	0.10	Закрепление отсутствует
771	647355.35	1322398.43	Аналитический метод	0.10	Закрепление отсутствует
772	647286.52	1322324.71	Аналитический метод	0.10	Закрепление отсутствует
773	647217.50	1322251.07	Аналитический метод	0.10	Закрепление отсутствует
774	647150.20	1322178.38	Аналитический метод	0.10	Закрепление отсутствует
775	647082.87	1322105.80	Аналитический метод	0.10	Закрепление отсутствует
776	647014.77	1322032.40	Аналитический метод	0.10	Закрепление отсутствует
777	646946.38	1321958.90	Аналитический метод	0.10	Закрепление отсутствует
778	646878.80	1321885.87	Аналитический метод	0.10	Закрепление отсутствует
779	646810.60	1321812.56	Аналитический метод	0.10	Закрепление отсутствует
780	646742.69	1321739.29	Аналитический метод	0.10	Закрепление отсутствует
781	646674.49	1321665.31	Аналитический метод	0.10	Закрепление отсутствует
782	646606.46	1321592.21	Аналитический метод	0.10	Закрепление отсутствует
783	646538.72	1321519.51	Аналитический метод	0.10	Закрепление отсутствует
784	646484.38	1321460.06	Аналитический метод	0.10	Закрепление отсутствует
785	646465.81	1321467.62	Аналитический метод	0.10	Закрепление отсутствует
786	646444.95	1321459.98	Аналитический метод	0.10	Закрепление отсутствует
787	646436.43	1321440.55	Аналитический метод	0.10	Закрепление отсутствует
788	646436.55	1321408.10	Аналитический метод	0.10	Закрепление отсутствует

789	646402.85	1321371.78	Аналитический метод	0.10	Закрепление отсутствует
790	646334.95	1321297.95	Аналитический метод	0.10	Закрепление отсутствует
791	646266.46	1321225.05	Аналитический метод	0.10	Закрепление отсутствует
792	646199.15	1321151.13	Аналитический метод	0.10	Закрепление отсутствует
793	646131.76	1321078.18	Аналитический метод	0.10	Закрепление отсутствует
794	646063.53	1321004.70	Аналитический метод	0.10	Закрепление отсутствует
795	645995.41	1320931.47	Аналитический метод	0.10	Закрепление отсутствует
796	645927.43	1320858.08	Аналитический метод	0.10	Закрепление отсутствует
797	645860.28	1320785.34	Аналитический метод	0.10	Закрепление отсутствует
798	645793.49	1320710.84	Аналитический метод	0.10	Закрепление отсутствует
799	645726.20	1320636.17	Аналитический метод	0.10	Закрепление отсутствует
800	645658.09	1320561.44	Аналитический метод	0.10	Закрепление отсутствует
801	645591.72	1320488.54	Аналитический метод	0.10	Закрепление отсутствует
802	645524.93	1320413.99	Аналитический метод	0.10	Закрепление отсутствует
803	645456.87	1320340.00	Аналитический метод	0.10	Закрепление отсутствует
804	645387.12	1320267.45	Аналитический метод	0.10	Закрепление отсутствует
805	645317.45	1320195.98	Аналитический метод	0.10	Закрепление отсутствует
806	645298.30	1320175.17	Аналитический метод	0.10	Закрепление отсутствует
807	645250.80	1320138.45	Аналитический метод	0.10	Закрепление отсутствует
808	645176.99	1320082.69	Аналитический метод	0.10	Закрепление отсутствует
809	645177.05	1320061.72	Аналитический метод	0.10	Закрепление отсутствует
810	645175.63	1319962.02	Аналитический метод	0.10	Закрепление отсутствует
811	645175.19	1319931.52	Аналитический метод	0.10	Закрепление отсутствует
812	645171.18	1319862.25	Аналитический метод	0.10	Закрепление отсутствует
813	645165.30	1319760.83	Аналитический метод	0.10	Закрепление отсутствует
814	645161.13	1319662.11	Аналитический метод	0.10	Закрепление отсутствует
815	645157.13	1319562.18	Аналитический метод	0.10	Закрепление отсутствует
816	645152.44	1319461.85	Аналитический метод	0.10	Закрепление отсутствует
817	645147.59	1319362.25	Аналитический метод	0.10	Закрепление отсутствует
818	645143.06	1319262.04	Аналитический метод	0.10	Закрепление отсутствует
819	645138.72	1319162.36	Аналитический метод	0.10	Закрепление отсутствует
820	645133.88	1319062.29	Аналитический метод	0.10	Закрепление отсутствует
821	645128.71	1318962.76	Аналитический метод	0.10	Закрепление отсутствует
822	645124.75	1318863.94	Аналитический метод	0.10	Закрепление отсутствует
823	645119.21	1318738.64	Аналитический метод	0.10	Закрепление отсутствует
824	645120.37	1318663.17	Аналитический метод	0.10	Закрепление отсутствует
825	645122.51	1318563.40	Аналитический метод	0.10	Закрепление отсутствует
826	645124.45	1318462.69	Аналитический метод	0.10	Закрепление отсутствует
827	645127.12	1318362.54	Аналитический метод	0.10	Закрепление отсутствует
828	645129.89	1318262.37	Аналитический метод	0.10	Закрепление отсутствует
829	645132.43	1318162.64	Аналитический метод	0.10	Закрепление отсутствует
830	645135.07	1318061.39	Аналитический метод	0.10	Закрепление отсутствует
831	645138.08	1317963.08	Аналитический метод	0.10	Закрепление отсутствует
832	645140.66	1317863.89	Аналитический метод	0.10	Закрепление отсутствует
833	645142.90	1317762.20	Аналитический метод	0.10	Закрепление отсутствует
834	645146.03	1317662.42	Аналитический метод	0.10	Закрепление отсутствует
835	645148.90	1317562.49	Аналитический метод	0.10	Закрепление отсутствует
836	645152.14	1317462.41	Аналитический метод	0.10	Закрепление отсутствует
837	645155.00	1317363.17	Аналитический метод	0.10	Закрепление отсутствует
838	645158.72	1317264.19	Аналитический метод	0.10	Закрепление отсутствует
839	645162.94	1317163.51	Аналитический метод	0.10	Закрепление отсутствует
840	645167.01	1317063.78	Аналитический метод	0.10	Закрепление отсутствует
841	645171.22	1316963.73	Аналитический метод	0.10	Закрепление отсутствует
842	645172.20	1316922.33	Аналитический метод	0.10	Закрепление отсутствует
843	645167.56	1316861.38	Аналитический метод	0.10	Закрепление отсутствует
844	645159.90	1316763.63	Аналитический метод	0.10	Закрепление отсутствует
845	645159.20	1316751.73	Аналитический метод	0.10	Закрепление отсутствует
846	645146.48	1316663.87	Аналитический метод	0.10	Закрепление отсутствует
847	645131.08	1316566.81	Аналитический метод	0.10	Закрепление отсутствует
848	645117.28	1316468.26	Аналитический метод	0.10	Закрепление отсутствует
849	645115.39	1316455.53	Аналитический метод	0.10	Закрепление отсутствует
850	645113.20	1316440.74	Аналитический метод	0.10	Закрепление отсутствует
851	645109.60	1316416.51	Аналитический метод	0.10	Закрепление отсутствует
852	645111.58	1316416.86	Аналитический метод	0.10	Закрепление отсутствует
853	645115.50	1316418.32	Аналитический метод	0.10	Закрепление отсутствует
854	645115.96	1316418.48	Аналитический метод	0.10	Закрепление отсутствует
855	645119.11	1316439.75	Аналитический метод	0.10	Закрепление отсутствует

856	645121.30	1316454.54	Аналитический метод	0.10	Закрепление отсутствует
857	645123.21	1316467.40	Аналитический метод	0.10	Закрепление отсутствует
858	645137.01	1316565.92	Аналитический метод	0.10	Закрепление отсутствует
859	645152.41	1316662.97	Аналитический метод	0.10	Закрепление отсутствует
860	645165.17	1316751.12	Аналитический метод	0.10	Закрепление отсутствует
861	645165.89	1316763.22	Аналитический метод	0.10	Закрепление отсутствует
862	645173.54	1316860.92	Аналитический метод	0.10	Закрепление отсутствует
863	645178.21	1316922.17	Аналитический метод	0.10	Закрепление отсутствует
864	645177.22	1316963.93	Аналитический метод	0.10	Закрепление отсутствует
865	645173.00	1317064.03	Аналитический метод	0.10	Закрепление отсутствует
866	645168.94	1317163.75	Аналитический метод	0.10	Закрепление отсутствует
867	645164.72	1317264.42	Аналитический метод	0.10	Закрепление отсутствует
868	645161.00	1317363.37	Аналитический метод	0.10	Закрепление отсутствует
869	645158.14	1317462.59	Аналитический метод	0.10	Закрепление отсутствует
870	645154.90	1317562.67	Аналитический метод	0.10	Закрепление отсутствует
871	645152.02	1317662.60	Аналитический метод	0.10	Закрепление отсутствует
872	645148.89	1317762.36	Аналитический метод	0.10	Закрепление отсутствует
873	645146.65	1317864.03	Аналитический метод	0.10	Закрепление отсутствует
874	645144.08	1317963.25	Аналитический метод	0.10	Закрепление отсутствует
875	645141.07	1318061.56	Аналитический метод	0.10	Закрепление отсутствует
876	645138.43	1318162.79	Аналитический метод	0.10	Закрепление отсутствует
877	645135.89	1318262.53	Аналитический метод	0.10	Закрепление отсутствует
878	645133.12	1318362.71	Аналитический метод	0.10	Закрепление отсутствует
879	645130.44	1318462.83	Аналитический метод	0.10	Закрепление отсутствует
880	645128.51	1318563.52	Аналитический метод	0.10	Закрепление отсутствует
881	645126.37	1318663.28	Аналитический метод	0.10	Закрепление отсутствует
882	645125.22	1318738.55	Аналитический метод	0.10	Закрепление отсутствует
883	645130.75	1318863.69	Аналитический метод	0.10	Закрепление отсутствует
884	645134.70	1318962.48	Аналитический метод	0.10	Закрепление отсутствует
885	645139.88	1319061.99	Аналитический метод	0.10	Закрепление отсутствует
886	645144.71	1319162.08	Аналитический метод	0.10	Закрепление отсутствует
887	645149.05	1319261.77	Аналитический метод	0.10	Закрепление отсутствует
888	645153.58	1319361.96	Аналитический метод	0.10	Закрепление отсутствует
889	645158.44	1319461.56	Аналитический метод	0.10	Закрепление отсутствует
890	645163.13	1319561.92	Аналитический метод	0.10	Закрепление отсутствует
891	645167.13	1319661.86	Аналитический метод	0.10	Закрепление отсутствует
892	645171.29	1319760.53	Аналитический метод	0.10	Закрепление отсутствует
893	645177.17	1319861.90	Аналитический метод	0.10	Закрепление отсутствует
894	645181.19	1319931.31	Аналитический метод	0.10	Закрепление отсутствует
895	645181.63	1319961.93	Аналитический метод	0.10	Закрепление отсутствует
896	645183.05	1320061.68	Аналитический метод	0.10	Закрепление отсутствует
897	645183.00	1320079.71	Аналитический метод	0.10	Закрепление отсутствует
898	645254.44	1320133.68	Аналитический метод	0.10	Закрепление отсутствует
899	645302.37	1320170.74	Аналитический метод	0.10	Закрепление отсутствует
900	645321.80	1320191.85	Аналитический метод	0.10	Закрепление отсутствует
901	645391.43	1320263.28	Аналитический метод	0.10	Закрепление отсутствует
902	645461.24	1320335.89	Аналитический метод	0.10	Закрепление отсутствует
903	645529.37	1320409.95	Аналитический метод	0.10	Закрепление отсутствует
904	645596.18	1320484.52	Аналитический метод	0.10	Закрепление отсутствует
905	645662.53	1320557.40	Аналитический метод	0.10	Закрепление отсутствует
906	645730.65	1320632.14	Аналитический метод	0.10	Закрепление отсутствует
907	645797.96	1320706.83	Аналитический метод	0.10	Закрепление отсутствует
908	645864.72	1320781.30	Аналитический метод	0.10	Закрепление отсутствует
909	645931.83	1320854.00	Аналитический метод	0.10	Закрепление отсутствует
910	645999.80	1320927.39	Аналитический метод	0.10	Закрепление отсутствует
911	646067.93	1321000.61	Аналитический метод	0.10	Закрепление отсутствует
912	646136.16	1321074.10	Аналитический метод	0.10	Закрепление отсутствует
913	646203.57	1321147.07	Аналитический метод	0.10	Закрепление отсутствует
914	646270.86	1321220.98	Аналитический метод	0.10	Закрепление отсутствует
915	646339.34	1321293.87	Аналитический метод	0.10	Закрепление отсутствует
916	646407.26	1321367.71	Аналитический метод	0.10	Закрепление отсутствует
917	646442.56	1321405.75	Аналитический метод	0.10	Закрепление отсутствует
918	646442.44	1321439.31	Аналитический метод	0.10	Закрепление отсутствует
919	646449.42	1321455.22	Аналитический метод	0.10	Закрепление отсутствует
920	646465.70	1321461.18	Аналитический метод	0.10	Закрепление отсутствует
921	646485.99	1321452.93	Аналитический метод	0.10	Закрепление отсутствует
922	646543.13	1321515.44	Аналитический метод	0.10	Закрепление отсутствует

923	646610.85	1321588.13	Аналитический метод	0.10	Закрепление отсутствует
924	646678.89	1321661.23	Аналитический метод	0.10	Закрепление отсутствует
925	646747.09	1321735.22	Аналитический метод	0.10	Закрепление отсутствует
926	646815.00	1321808.47	Аналитический метод	0.10	Закрепление отсутствует
927	646883.20	1321881.79	Аналитический метод	0.10	Закрепление отсутствует
928	646950.77	1321954.82	Аналитический метод	0.10	Закрепление отсутствует
929	647019.17	1322028.31	Аналитический метод	0.10	Закрепление отсутствует
930	647087.27	1322101.72	Аналитический метод	0.10	Закрепление отсутствует
931	647154.60	1322174.30	Аналитический метод	0.10	Закрепление отсутствует
932	647221.89	1322246.98	Аналитический метод	0.10	Закрепление отсутствует
933	647290.90	1322320.61	Аналитический метод	0.10	Закрепление отсутствует
934	647359.74	1322394.34	Аналитический метод	0.10	Закрепление отсутствует
935	647427.67	1322467.25	Аналитический метод	0.10	Закрепление отсутствует
936	647496.05	1322539.91	Аналитический метод	0.10	Закрепление отсутствует
937	647564.32	1322612.38	Аналитический метод	0.10	Закрепление отсутствует
938	647633.41	1322685.79	Аналитический метод	0.10	Закрепление отсутствует
939	647701.32	1322758.39	Аналитический метод	0.10	Закрепление отсутствует
940	647769.31	1322831.18	Аналитический метод	0.10	Закрепление отсутствует
941	647835.61	1322901.34	Аналитический метод	0.10	Закрепление отсутствует
942	647837.95	1322904.84	Аналитический метод	0.10	Закрепление отсутствует
943	647858.01	1322934.81	Аналитический метод	0.10	Закрепление отсутствует
944	647902.40	1322981.30	Аналитический метод	0.10	Закрепление отсутствует
945	647971.76	1323050.88	Аналитический метод	0.10	Закрепление отсутствует
946	647998.13	1323055.84	Аналитический метод	0.10	Закрепление отсутствует
947	648064.28	1323085.16	Аналитический метод	0.10	Закрепление отсутствует
948	648102.06	1323101.58	Аналитический метод	0.10	Закрепление отсутствует
949	648158.72	1323119.48	Аналитический метод	0.10	Закрепление отсутствует
950	648208.63	1323135.20	Аналитический метод	0.10	Закрепление отсутствует
951	648233.96	1323158.68	Аналитический метод	0.10	Закрепление отсутствует
952	648246.05	1323163.46	Аналитический метод	0.10	Закрепление отсутствует
953	648339.80	1323198.81	Аналитический метод	0.10	Закрепление отсутствует
954	648435.83	1323222.16	Аналитический метод	0.10	Закрепление отсутствует
955	648532.86	1323252.05	Аналитический метод	0.10	Закрепление отсутствует
956	648628.22	1323281.88	Аналитический метод	0.10	Закрепление отсутствует
957	648722.49	1323311.09	Аналитический метод	0.10	Закрепление отсутствует
958	648819.46	1323341.20	Аналитический метод	0.10	Закрепление отсутствует
959	648914.36	1323370.64	Аналитический метод	0.10	Закрепление отсутствует
960	649010.28	1323400.23	Аналитический метод	0.10	Закрепление отсутствует
961	649105.65	1323432.59	Аналитический метод	0.10	Закрепление отсутствует
962	649200.19	1323465.07	Аналитический метод	0.10	Закрепление отсутствует
963	649262.00	1323486.21	Аналитический метод	0.10	Закрепление отсутствует
964	649294.44	1323494.40	Аналитический метод	0.10	Закрепление отсутствует
965	649391.95	1323519.77	Аналитический метод	0.10	Закрепление отсутствует
966	649488.79	1323544.87	Аналитический метод	0.10	Закрепление отсутствует
967	649527.95	1323555.52	Аналитический метод	0.10	Закрепление отсутствует
968	649582.31	1323576.81	Аналитический метод	0.10	Закрепление отсутствует
969	649629.62	1323595.27	Аналитический метод	0.10	Закрепление отсутствует
970	649676.93	1323606.71	Аналитический метод	0.10	Закрепление отсутствует
971	649772.73	1323635.59	Аналитический метод	0.10	Закрепление отсутствует
972	649868.88	1323665.13	Аналитический метод	0.10	Закрепление отсутствует
973	649963.89	1323694.72	Аналитический метод	0.10	Закрепление отсутствует
974	650059.32	1323724.13	Аналитический метод	0.10	Закрепление отсутствует
975	650154.56	1323753.38	Аналитический метод	0.10	Закрепление отсутствует
976	650250.09	1323789.99	Аналитический метод	0.10	Закрепление отсутствует
977	650288.36	1323804.76	Аналитический метод	0.10	Закрепление отсутствует
978	650323.38	1323804.77	Аналитический метод	0.10	Закрепление отсутствует
979	650345.83	1323812.21	Аналитический метод	0.10	Закрепление отсутствует
980	650417.51	1323834.42	Аналитический метод	0.10	Закрепление отсутствует
981	650439.91	1323838.32	Аналитический метод	0.10	Закрепление отсутствует
982	650539.22	1323857.01	Аналитический метод	0.10	Закрепление отсутствует
983	650637.66	1323874.97	Аналитический метод	0.10	Закрепление отсутствует
984	650734.61	1323892.74	Аналитический метод	0.10	Закрепление отсутствует
985	650833.33	1323911.43	Аналитический метод	0.10	Закрепление отсутствует
986	650932.52	1323929.28	Аналитический метод	0.10	Закрепление отсутствует
987	651032.02	1323946.17	Аналитический метод	0.10	Закрепление отсутствует
988	651130.49	1323962.69	Аналитический метод	0.10	Закрепление отсутствует
989	651227.58	1323979.33	Аналитический метод	0.10	Закрепление отсутствует

990	651326.11	1323995.55	Аналитический метод	0.10	Закрепление отсутствует
991	651425.06	1324012.54	Аналитический метод	0.10	Закрепление отсутствует
992	651461.84	1324018.66	Аналитический метод	0.10	Закрепление отсутствует
993	651522.70	1324026.00	Аналитический метод	0.10	Закрепление отсутствует
994	651624.29	1324038.11	Аналитический метод	0.10	Закрепление отсутствует
995	651722.18	1324051.26	Аналитический метод	0.10	Закрепление отсутствует
996	651821.72	1324066.92	Аналитический метод	0.10	Закрепление отсутствует
997	651920.78	1324083.13	Аналитический метод	0.10	Закрепление отсутствует
998	651947.07	1324087.46	Аналитический метод	0.10	Закрепление отсутствует
999	652016.68	1324110.39	Аналитический метод	0.10	Закрепление отсутствует
1000	652110.55	1324141.76	Аналитический метод	0.10	Закрепление отсутствует
1001	652206.78	1324172.91	Аналитический метод	0.10	Закрепление отсутствует
1002	652302.19	1324204.49	Аналитический метод	0.10	Закрепление отсутствует
1003	652396.63	1324234.83	Аналитический метод	0.10	Закрепление отсутствует
1004	652491.94	1324266.53	Аналитический метод	0.10	Закрепление отсутствует
1005	652532.07	1324279.37	Аналитический метод	0.10	Закрепление отсутствует
1006	652574.93	1324318.73	Аналитический метод	0.10	Закрепление отсутствует
1007	652649.89	1324386.80	Аналитический метод	0.10	Закрепление отсутствует
1008	652724.26	1324451.46	Аналитический метод	0.10	Закрепление отсутствует
1009	652801.77	1324516.11	Аналитический метод	0.10	Закрепление отсутствует
1010	652878.72	1324580.23	Аналитический метод	0.10	Закрепление отсутствует
1011	652954.71	1324644.35	Аналитический метод	0.10	Закрепление отсутствует
1012	653031.25	1324708.50	Аналитический метод	0.10	Закрепление отсутствует
1013	653108.88	1324772.35	Аналитический метод	0.10	Закрепление отсутствует
1014	653186.25	1324834.73	Аналитический метод	0.10	Закрепление отсутствует
1015	653264.93	1324897.18	Аналитический метод	0.10	Закрепление отсутствует
1016	653342.52	1324959.41	Аналитический метод	0.10	Закрепление отсутствует
1017	653421.18	1325022.35	Аналитический метод	0.10	Закрепление отсутствует
1018	653499.41	1325084.44	Аналитический метод	0.10	Закрепление отсутствует
1019	653576.03	1325148.50	Аналитический метод	0.10	Закрепление отсутствует
1020	653652.26	1325212.36	Аналитический метод	0.10	Закрепление отсутствует
1021	653729.52	1325276.42	Аналитический метод	0.10	Закрепление отсутствует
1022	653806.66	1325340.73	Аналитический метод	0.10	Закрепление отсутствует
1023	653883.02	1325404.25	Аналитический метод	0.10	Закрепление отсутствует
1024	653959.43	1325467.94	Аналитический метод	0.10	Закрепление отсутствует
1025	654036.84	1325532.38	Аналитический метод	0.10	Закрепление отсутствует
1026	654113.26	1325596.17	Аналитический метод	0.10	Закрепление отсутствует
1027	654190.02	1325660.26	Аналитический метод	0.10	Закрепление отсутствует
1028	654267.51	1325724.99	Аналитический метод	0.10	Закрепление отсутствует
1029	654344.83	1325788.97	Аналитический метод	0.10	Закрепление отсутствует
1030	654420.79	1325852.41	Аналитический метод	0.10	Закрепление отсутствует
1031	654497.18	1325916.41	Аналитический метод	0.10	Закрепление отсутствует
1032	654574.03	1325980.85	Аналитический метод	0.10	Закрепление отсутствует
1033	654650.67	1326044.51	Аналитический метод	0.10	Закрепление отсутствует
1034	654726.04	1326107.45	Аналитический метод	0.10	Закрепление отсутствует
1035	654804.47	1326173.22	Аналитический метод	0.10	Закрепление отсутствует
1036	654879.06	1326238.94	Аналитический метод	0.10	Закрепление отсутствует
1037	654887.47	1326246.59	Аналитический метод	0.10	Закрепление отсутствует
1038	654964.24	1326290.23	Аналитический метод	0.10	Закрепление отсутствует
1039	655051.65	1326340.27	Аналитический метод	0.10	Закрепление отсутствует
1040	655138.21	1326389.22	Аналитический метод	0.10	Закрепление отсутствует
1041	655225.09	1326438.75	Аналитический метод	0.10	Закрепление отсутствует
1042	655311.99	1326488.72	Аналитический метод	0.10	Закрепление отсутствует
1043	655398.11	1326539.78	Аналитический метод	0.10	Закрепление отсутствует
1044	655483.88	1326592.12	Аналитический метод	0.10	Закрепление отсутствует
1045	655510.60	1326607.96	Аналитический метод	0.10	Закрепление отсутствует
1046	655567.51	1326645.60	Аналитический метод	0.10	Закрепление отсутствует
1047	655650.89	1326701.47	Аналитический метод	0.10	Закрепление отсутствует
1048	655734.22	1326756.92	Аналитический метод	0.10	Закрепление отсутствует
1049	655775.26	1326784.17	Аналитический метод	0.10	Закрепление отсутствует
1050	655820.18	1326806.85	Аналитический метод	0.10	Закрепление отсутствует
1051	655909.18	1326852.79	Аналитический метод	0.10	Закрепление отсутствует
1052	655937.26	1326866.60	Аналитический метод	0.10	Закрепление отсутствует
1053	655998.32	1326895.03	Аналитический метод	0.10	Закрепление отсутствует
1054	656089.94	1326937.60	Аналитический метод	0.10	Закрепление отсутствует
1055	656152.05	1326966.41	Аналитический метод	0.10	Закрепление отсутствует
1056	656180.20	1326981.38	Аналитический метод	0.10	Закрепление отсутствует

1057	656268.08	1327028.95	Аналитический метод	0.10	Закрепление отсутствует
1058	656347.49	1327072.15	Аналитический метод	0.10	Закрепление отсутствует
1059	656344.65	1327086.78	Аналитический метод	0.10	Закрепление отсутствует
1060	656326.74	1327184.68	Аналитический метод	0.10	Закрепление отсутствует
1061	656319.13	1327232.64	Аналитический метод	0.10	Закрепление отсутствует
1062	656305.98	1327283.08	Аналитический метод	0.10	Закрепление отсутствует
1063	656276.23	1327378.62	Аналитический метод	0.10	Закрепление отсутствует
1064	656247.37	1327473.42	Аналитический метод	0.10	Закрепление отсутствует
1065	656219.08	1327570.21	Аналитический метод	0.10	Закрепление отсутствует
1066	656198.01	1327639.51	Аналитический метод	0.10	Закрепление отсутствует
1067	656203.00	1327663.83	Аналитический метод	0.10	Закрепление отсутствует
1068	656203.95	1327669.31	Аналитический метод	0.10	Закрепление отсутствует
1069	656174.85	1327761.61	Аналитический метод	0.10	Закрепление отсутствует
1070	656145.12	1327858.02	Аналитический метод	0.10	Закрепление отсутствует
1071	656138.04	1327881.01	Аналитический метод	0.10	Закрепление отсутствует
1072	656127.38	1327955.56	Аналитический метод	0.10	Закрепление отсутствует
1073	656112.97	1328054.63	Аналитический метод	0.10	Закрепление отсутствует
1074	656099.14	1328152.92	Аналитический метод	0.10	Закрепление отсутствует
1075	656097.93	1328162.08	Аналитический метод	0.10	Закрепление отсутствует
1076	656097.71	1328253.39	Аналитический метод	0.10	Закрепление отсутствует
1077	656097.26	1328351.96	Аналитический метод	0.10	Закрепление отсутствует
1078	656097.35	1328452.54	Аналитический метод	0.10	Закрепление отсутствует
1079	656097.22	1328507.16	Аналитический метод	0.10	Закрепление отсутствует
1080	656110.30	1328549.64	Аналитический метод	0.10	Закрепление отсутствует
1081	656125.47	1328598.17	Аналитический метод	0.10	Закрепление отсутствует
1082	656145.50	1328642.80	Аналитический метод	0.10	Закрепление отсутствует
1083	656187.43	1328733.76	Аналитический метод	0.10	Закрепление отсутствует
1084	656228.29	1328823.92	Аналитический метод	0.10	Закрепление отсутствует
1085	656269.85	1328915.60	Аналитический метод	0.10	Закрепление отсутствует
1086	656313.58	1329006.18	Аналитический метод	0.10	Закрепление отсутствует
1087	656356.71	1329095.14	Аналитический метод	0.10	Закрепление отсутствует
1088	656401.55	1329185.02	Аналитический метод	0.10	Закрепление отсутствует
1089	656445.41	1329274.61	Аналитический метод	0.10	Закрепление отсутствует
1090	656497.76	1329246.53	Аналитический метод	0.10	Закрепление отсутствует
1091	656522.23	1329278.48	Аналитический метод	0.10	Закрепление отсутствует
1092	656563.59	1329333.96	Аналитический метод	0.10	Закрепление отсутствует
1093	656584.70	1329355.67	Аналитический метод	0.10	Закрепление отсутствует
1094	656653.99	1329427.82	Аналитический метод	0.10	Закрепление отсутствует
1095	656727.24	1329495.71	Аналитический метод	0.10	Закрепление отсутствует
1096	656769.43	1329534.98	Аналитический метод	0.10	Закрепление отсутствует
1097	656809.00	1329548.94	Аналитический метод	0.10	Закрепление отсутствует
1098	656902.41	1329583.32	Аналитический метод	0.10	Закрепление отсутствует
1099	656909.73	1329585.57	Аналитический метод	0.10	Закрепление отсутствует
1100	657000.40	1329599.44	Аналитический метод	0.10	Закрепление отсутствует
1101	657098.41	1329615.47	Аналитический метод	0.10	Закрепление отсутствует
1102	657197.21	1329634.02	Аналитический метод	0.10	Закрепление отсутствует
1103	657295.69	1329652.45	Аналитический метод	0.10	Закрепление отсутствует
1104	657393.95	1329670.95	Аналитический метод	0.10	Закрепление отсутствует
1105	657492.53	1329689.76	Аналитический метод	0.10	Закрепление отсутствует
1106	657590.56	1329708.32	Аналитический метод	0.10	Закрепление отсутствует
1107	657689.15	1329726.92	Аналитический метод	0.10	Закрепление отсутствует
1108	657787.43	1329745.55	Аналитический метод	0.10	Закрепление отсутствует
1109	657885.26	1329763.88	Аналитический метод	0.10	Закрепление отсутствует
1110	657983.10	1329782.35	Аналитический метод	0.10	Закрепление отсутствует
1111	658081.69	1329801.35	Аналитический метод	0.10	Закрепление отсутствует
1112	658180.77	1329820.43	Аналитический метод	0.10	Закрепление отсутствует
1113	658238.03	1329831.55	Аналитический метод	0.10	Закрепление отсутствует
1114	658267.57	1329856.75	Аналитический метод	0.10	Закрепление отсутствует
1115	658269.07	1329862.03	Аналитический метод	0.10	Закрепление отсутствует
1116	658293.66	1329939.18	Аналитический метод	0.10	Закрепление отсутствует
1117	658293.70	1329958.35	Аналитический метод	0.10	Закрепление отсутствует
1118	658293.89	1330058.42	Аналитический метод	0.10	Закрепление отсутствует
1119	658293.84	1330158.29	Аналитический метод	0.10	Закрепление отсутствует
1120	658293.81	1330258.46	Аналитический метод	0.10	Закрепление отсутствует
1121	658293.53	1330300.08	Аналитический метод	0.10	Закрепление отсутствует
1122	658285.92	1330358.26	Аналитический метод	0.10	Закрепление отсутствует
1123	658273.17	1330458.13	Аналитический метод	0.10	Закрепление отсутствует

1124	658260.19	1330557.30	Аналитический метод	0.10	Закрепление отсутствует
1125	658253.31	1330610.90	Аналитический метод	0.10	Закрепление отсутствует
1126	658258.40	1330654.56	Аналитический метод	0.10	Закрепление отсутствует
1127	658268.23	1330738.99	Аналитический метод	0.10	Закрепление отсутствует
1128	658278.49	1330738.59	Аналитический метод	0.10	Закрепление отсутствует
1129	658323.43	1330736.47	Аналитический метод	0.10	Закрепление отсутствует
1130	658325.99	1330752.49	Аналитический метод	0.10	Закрепление отсутствует
1131	658364.03	1330745.15	Аналитический метод	0.10	Закрепление отсутствует
1132	658452.11	1330741.68	Аналитический метод	0.10	Закрепление отсутствует
1133	658465.93	1330742.61	Аналитический метод	0.10	Закрепление отсутствует
1134	658532.22	1330746.63	Аналитический метод	0.10	Закрепление отсутствует
1135	658556.88	1330761.51	Аналитический метод	0.10	Закрепление отсутствует
1136	658553.37	1330767.96	Аналитический метод	0.10	Закрепление отсутствует
1137	658645.46	1330778.14	Аналитический метод	0.10	Закрепление отсутствует
1138	658744.91	1330788.51	Аналитический метод	0.10	Закрепление отсутствует
1139	658845.16	1330797.93	Аналитический метод	0.10	Закрепление отсутствует
1140	658944.35	1330812.15	Аналитический метод	0.10	Закрепление отсутствует
1141	658986.10	1330817.69	Аналитический метод	0.10	Закрепление отсутствует
1142	659041.21	1330831.38	Аналитический метод	0.10	Закрепление отсутствует
1143	659139.32	1330854.92	Аналитический метод	0.10	Закрепление отсутствует
1144	659235.33	1330880.49	Аналитический метод	0.10	Закрепление отсутствует
1145	659332.33	1330906.90	Аналитический метод	0.10	Закрепление отсутствует
1146	659428.98	1330932.75	Аналитический метод	0.10	Закрепление отсутствует
1147	659525.80	1330958.45	Аналитический метод	0.10	Закрепление отсутствует
1148	659621.88	1330983.83	Аналитический метод	0.10	Закрепление отсутствует
1149	659662.24	1330993.91	Аналитический метод	0.10	Закрепление отсутствует
1150	659720.67	1331000.26	Аналитический метод	0.10	Закрепление отсутствует
1151	659748.83	1331005.16	Аналитический метод	0.10	Закрепление отсутствует
1152	659817.52	1331022.75	Аналитический метод	0.10	Закрепление отсутствует
1153	659914.71	1331047.30	Аналитический метод	0.10	Закрепление отсутствует
1154	660010.76	1331075.45	Аналитический метод	0.10	Закрепление отсутствует
1155	660106.74	1331103.70	Аналитический метод	0.10	Закрепление отсутствует
1156	660202.64	1331131.29	Аналитический метод	0.10	Закрепление отсутствует
1157	660222.98	1331136.82	Аналитический метод	0.10	Закрепление отсутствует
1158	660225.66	1331127.53	Аналитический метод	0.10	Закрепление отсутствует
1159	660291.50	1331146.49	Аналитический метод	0.10	Закрепление отсутствует
1160	660388.13	1331174.17	Аналитический метод	0.10	Закрепление отсутствует
1161	660425.07	1331184.92	Аналитический метод	0.10	Закрепление отсутствует
1162	660422.18	1331194.53	Аналитический метод	0.10	Закрепление отсутствует
1163	660471.43	1331209.13	Аналитический метод	0.10	Закрепление отсутствует
1164	660567.49	1331237.22	Аналитический метод	0.10	Закрепление отсутствует
1165	660662.57	1331265.33	Аналитический метод	0.10	Закрепление отсутствует
1166	660758.68	1331294.23	Аналитический метод	0.10	Закрепление отсутствует
1167	660854.70	1331322.74	Аналитический метод	0.10	Закрепление отсутствует
1168	660950.48	1331351.19	Аналитический метод	0.10	Закрепление отсутствует
1169	661046.81	1331379.53	Аналитический метод	0.10	Закрепление отсутствует
1170	661142.33	1331407.89	Аналитический метод	0.10	Закрепление отсутствует
1171	661238.28	1331436.37	Аналитический метод	0.10	Закрепление отсутствует
1172	661333.69	1331465.14	Аналитический метод	0.10	Закрепление отсутствует
1173	661430.23	1331492.79	Аналитический метод	0.10	Закрепление отсутствует
1174	661527.14	1331519.73	Аналитический метод	0.10	Закрепление отсутствует
1175	661622.80	1331546.77	Аналитический метод	0.10	Закрепление отсутствует
1176	661719.23	1331574.64	Аналитический метод	0.10	Закрепление отсутствует
1177	661814.93	1331602.79	Аналитический метод	0.10	Закрепление отсутствует
1178	661911.23	1331630.85	Аналитический метод	0.10	Закрепление отсутствует
1179	662007.17	1331659.05	Аналитический метод	0.10	Закрепление отсутствует
1180	662102.61	1331688.41	Аналитический метод	0.10	Закрепление отсутствует
1181	662197.76	1331718.55	Аналитический метод	0.10	Закрепление отсутствует
1182	662293.60	1331748.60	Аналитический метод	0.10	Закрепление отсутствует
1183	662388.76	1331778.25	Аналитический метод	0.10	Закрепление отсутствует
1184	662417.98	1331787.64	Аналитический метод	0.10	Закрепление отсутствует
1185	662481.43	1331817.28	Аналитический метод	0.10	Закрепление отсутствует
1186	662510.09	1331830.15	Аналитический метод	0.10	Закрепление отсутствует
1187	662573.74	1331854.58	Аналитический метод	0.10	Закрепление отсутствует
1188	662593.36	1331862.16	Аналитический метод	0.10	Закрепление отсутствует
1189	662670.27	1331872.82	Аналитический метод	0.10	Закрепление отсутствует
1190	662769.76	1331889.24	Аналитический метод	0.10	Закрепление отсутствует

1191	662821.11	1331898.12	Аналитический метод	0.10	Закрепление отсутствует
1192	662866.92	1331909.84	Аналитический метод	0.10	Закрепление отсутствует
1193	662964.58	1331935.20	Аналитический метод	0.10	Закрепление отсутствует
1194	663061.79	1331960.06	Аналитический метод	0.10	Закрепление отсутствует
1195	663158.62	1331985.21	Аналитический метод	0.10	Закрепление отсутствует
1196	663230.19	1332003.75	Аналитический метод	0.10	Закрепление отсутствует
1197	663235.73	1331984.96	Аналитический метод	0.10	Закрепление отсутствует
1198	663264.05	1331889.12	Аналитический метод	0.10	Закрепление отсутствует
1199	663267.39	1331878.14	Аналитический метод	0.10	Закрепление отсутствует
1200	663358.26	1331904.81	Аналитический метод	0.10	Закрепление отсутствует
1201	663455.23	1331932.94	Аналитический метод	0.10	Закрепление отсутствует
1202	663544.34	1331959.25	Аналитический метод	0.10	Закрепление отсутствует
1203	663551.54	1331962.25	Аналитический метод	0.10	Закрепление отсутствует
1204	663644.01	1332000.04	Аналитический метод	0.10	Закрепление отсутствует
1205	663736.98	1332038.28	Аналитический метод	0.10	Закрепление отсутствует
1206	663744.81	1332041.56	Аналитический метод	0.10	Закрепление отсутствует
1207	663697.88	1332128.44	Аналитический метод	0.10	Закрепление отсутствует
1208	663681.40	1332159.66	Аналитический метод	0.10	Закрепление отсутствует
1209	663729.53	1332193.49	Аналитический метод	0.10	Закрепление отсутствует
1210	663812.18	1332250.01	Аналитический метод	0.10	Закрепление отсутствует
1211	663894.58	1332306.81	Аналитический метод	0.10	Закрепление отсутствует
1212	663941.36	1332338.43	Аналитический метод	0.10	Закрепление отсутствует
1213	663975.49	1332365.21	Аналитический метод	0.10	Закрепление отсутствует
1214	664054.08	1332427.95	Аналитический метод	0.10	Закрепление отсутствует
1215	664126.74	1332496.90	Аналитический метод	0.10	Закрепление отсутствует
1216	664199.37	1332565.65	Аналитический метод	0.10	Закрепление отсутствует
1217	664272.86	1332633.91	Аналитический метод	0.10	Закрепление отсутствует
1218	664345.87	1332702.93	Аналитический метод	0.10	Закрепление отсутствует
1219	664418.62	1332770.96	Аналитический метод	0.10	Закрепление отсутствует
1220	664432.51	1332784.02	Аналитический метод	0.10	Закрепление отсутствует
1221	664447.73	1332793.13	Аналитический метод	0.10	Закрепление отсутствует
1222	664465.05	1332813.18	Аналитический метод	0.10	Закрепление отсутствует
1223	664491.15	1332838.58	Аналитический метод	0.10	Закрепление отсутствует
1224	664563.68	1332907.79	Аналитический метод	0.10	Закрепление отсутствует
1225	664635.82	1332976.93	Аналитический метод	0.10	Закрепление отсутствует
1226	664708.14	1333046.15	Аналитический метод	0.10	Закрепление отсутствует
1227	664779.92	1333114.68	Аналитический метод	0.10	Закрепление отсутствует
1228	664851.99	1333183.69	Аналитический метод	0.10	Закрепление отсутствует
1229	664924.15	1333252.90	Аналитический метод	0.10	Закрепление отсутствует
1230	664996.31	1333321.87	Аналитический метод	0.10	Закрепление отсутствует
1231	665069.03	1333391.37	Аналитический метод	0.10	Закрепление отсутствует
1232	665140.85	1333459.93	Аналитический метод	0.10	Закрепление отсутствует
1233	665213.87	1333529.48	Аналитический метод	0.10	Закрепление отсутствует
1234	665286.05	1333598.09	Аналитический метод	0.10	Закрепление отсутствует
1235	665358.60	1333666.69	Аналитический метод	0.10	Закрепление отсутствует
1236	665431.27	1333735.64	Аналитический метод	0.10	Закрепление отсутствует
1237	665503.16	1333804.62	Аналитический метод	0.10	Закрепление отсутствует
1238	665576.80	1333872.40	Аналитический метод	0.10	Закрепление отсутствует
1239	665647.05	1333944.34	Аналитический метод	0.10	Закрепление отсутствует
1240	665679.07	1333978.65	Аналитический метод	0.10	Закрепление отсутствует
1241	665702.17	1334006.39	Аналитический метод	0.10	Закрепление отсутствует
1242	665713.88	1334017.38	Аналитический метод	0.10	Закрепление отсутствует
1243	665754.49	1334056.15	Аналитический метод	0.10	Закрепление отсутствует
1244	665789.92	1334082.82	Аналитический метод	0.10	Закрепление отсутствует
1245	665832.93	1334115.14	Аналитический метод	0.10	Закрепление отсутствует
1246	665865.22	1334148.44	Аналитический метод	0.10	Закрепление отсутствует
1247	665934.87	1334220.25	Аналитический метод	0.10	Закрепление отсутствует
1248	666004.20	1334292.63	Аналитический метод	0.10	Закрепление отсутствует
1249	666073.62	1334364.86	Аналитический метод	0.10	Закрепление отсутствует
1250	666143.38	1334436.60	Аналитический метод	0.10	Закрепление отсутствует
1251	666163.63	1334457.85	Аналитический метод	0.10	Закрепление отсутствует
1252	666218.13	1334501.94	Аналитический метод	0.10	Закрепление отсутствует
1253	666295.74	1334564.78	Аналитический метод	0.10	Закрепление отсутствует
1254	666345.64	1334605.13	Аналитический метод	0.10	Закрепление отсутствует
1255	666356.36	1334623.15	Аналитический метод	0.10	Закрепление отсутствует
1256	666365.84	1334635.03	Аналитический метод	0.10	Закрепление отсутствует
1257	666406.02	1334685.74	Аналитический метод	0.10	Закрепление отсутствует

1258	666429.78	1334712.17	Аналитический метод	0.10	Закрепление отсутствует
1259	666451.04	1334735.59	Аналитический метод	0.10	Закрепление отсутствует
1260	666499.64	1334783.15	Аналитический метод	0.10	Закрепление отсутствует
1261	666570.74	1334852.78	Аналитический метод	0.10	Закрепление отсутствует
1262	666640.67	1334915.06	Аналитический метод	0.10	Закрепление отсутствует
1263	666645.26	1334916.77	Аналитический метод	0.10	Закрепление отсутствует
1264	666681.49	1334929.07	Аналитический метод	0.10	Закрепление отсутствует
1265	666740.82	1334948.39	Аналитический метод	0.10	Закрепление отсутствует
1266	666766.68	1334956.01	Аналитический метод	0.10	Закрепление отсутствует
1267	666837.71	1334973.59	Аналитический метод	0.10	Закрепление отсутствует
1268	666866.30	1334981.01	Аналитический метод	0.10	Закрепление отсутствует
1269	666935.38	1334995.04	Аналитический метод	0.10	Закрепление отсутствует
1270	667033.07	1335014.69	Аналитический метод	0.10	Закрепление отсутствует
1271	667130.61	1335034.91	Аналитический метод	0.10	Закрепление отсутствует
1272	667228.35	1335055.04	Аналитический метод	0.10	Закрепление отсутствует
1273	667326.42	1335073.44	Аналитический метод	0.10	Закрепление отсутствует
1274	667403.20	1335087.55	Аналитический метод	0.10	Закрепление отсутствует
1275	667424.71	1335095.48	Аналитический метод	0.10	Закрепление отсутствует
1276	667438.57	1335100.27	Аналитический метод	0.10	Закрепление отсутствует
1277	667505.75	1335154.70	Аналитический метод	0.10	Закрепление отсутствует
1278	667583.57	1335217.10	Аналитический метод	0.10	Закрепление отсутствует
1279	667626.03	1335251.31	Аналитический метод	0.10	Закрепление отсутствует
1280	667663.48	1335277.31	Аналитический метод	0.10	Закрепление отсутствует
1281	667745.47	1335334.61	Аналитический метод	0.10	Закрепление отсутствует
1282	667827.90	1335392.42	Аналитический метод	0.10	Закрепление отсутствует
1283	667911.54	1335445.47	Аналитический метод	0.10	Закрепление отсутствует
1284	667951.53	1335463.82	Аналитический метод	0.10	Закрепление отсутствует
1285	668005.03	1335473.70	Аналитический метод	0.10	Закрепление отсутствует
1286	668102.92	1335493.40	Аналитический метод	0.10	Закрепление отсутствует
1287	668201.43	1335512.07	Аналитический метод	0.10	Закрепление отсутствует
1288	668300.64	1335531.18	Аналитический метод	0.10	Закрепление отсутствует
1289	668305.38	1335532.08	Аналитический метод	0.10	Закрепление отсутствует
1290	668394.01	1335504.44	Аналитический метод	0.10	Закрепление отсутствует
1291	668490.39	1335474.72	Аналитический метод	0.10	Закрепление отсутствует
1292	668538.23	1335460.18	Аналитический метод	0.10	Закрепление отсутствует
1293	668578.41	1335432.82	Аналитический метод	0.10	Закрепление отсутствует
1294	668670.51	1335392.63	Аналитический метод	0.10	Закрепление отсутствует
1295	668762.39	1335353.13	Аналитический метод	0.10	Закрепление отсутствует
1296	668804.15	1335334.75	Аналитический метод	0.10	Закрепление отсутствует
1297	668831.88	1335328.58	Аналитический метод	0.10	Закрепление отсутствует
1298	668858.49	1335327.62	Аналитический метод	0.10	Закрепление отсутствует
1299	668958.61	1335325.04	Аналитический метод	0.10	Закрепление отсутствует
1300	668977.09	1335324.45	Аналитический метод	0.10	Закрепление отсутствует
1301	669016.61	1335309.04	Аналитический метод	0.10	Закрепление отсутствует
1302	669055.99	1335307.99	Аналитический метод	0.10	Закрепление отсутствует
1303	669116.92	1335306.83	Аналитический метод	0.10	Закрепление отсутствует
1304	669155.57	1335308.86	Аналитический метод	0.10	Закрепление отсутствует
1305	669255.78	1335313.44	Аналитический метод	0.10	Закрепление отсутствует
1306	669355.23	1335318.93	Аналитический метод	0.10	Закрепление отсутствует
1307	669455.28	1335324.51	Аналитический метод	0.10	Закрепление отсутствует
1308	669555.03	1335329.77	Аналитический метод	0.10	Закрепление отсутствует
1309	669655.90	1335334.74	Аналитический метод	0.10	Закрепление отсутствует
1310	669755.13	1335340.22	Аналитический метод	0.10	Закрепление отсутствует
1311	669854.72	1335345.39	Аналитический метод	0.10	Закрепление отсутствует
1312	669924.57	1335349.15	Аналитический метод	0.10	Закрепление отсутствует
1313	669954.69	1335352.20	Аналитический метод	0.10	Закрепление отсутствует
1314	670054.48	1335360.65	Аналитический метод	0.10	Закрепление отсутствует
1315	670154.46	1335369.44	Аналитический метод	0.10	Закрепление отсутствует
1316	670247.23	1335377.52	Аналитический метод	0.10	Закрепление отсутствует
1317	670255.37	1335379.17	Аналитический метод	0.10	Закрепление отсутствует
1318	670273.68	1335384.15	Аналитический метод	0.10	Закрепление отсутствует
1319	670352.29	1335383.87	Аналитический метод	0.10	Закрепление отсутствует
1320	670403.39	1335383.48	Аналитический метод	0.10	Закрепление отсутствует
1321	670452.83	1335378.47	Аналитический метод	0.10	Закрепление отсутствует
1322	670487.73	1335374.79	Аналитический метод	0.10	Закрепление отсутствует
1323	670552.91	1335377.06	Аналитический метод	0.10	Закрепление отсутствует
1324	670652.48	1335379.36	Аналитический метод	0.10	Закрепление отсутствует

1392	676397.00	1335464.20	Аналитический метод	0.10	Закрепление отсутствует
1393	676436.47	1335451.57	Аналитический метод	0.10	Закрепление отсутствует
1394	676492.69	1335436.17	Аналитический метод	0.10	Закрепление отсутствует
1395	676589.13	1335409.85	Аналитический метод	0.10	Закрепление отсутствует
1396	676652.39	1335392.07	Аналитический метод	0.10	Закрепление отсутствует
1397	676685.54	1335380.35	Аналитический метод	0.10	Закрепление отсутствует
1398	676779.51	1335347.58	Аналитический метод	0.10	Закрепление отсутствует
1399	676783.49	1335346.10	Аналитический метод	0.10	Закрепление отсутствует
1400	676775.58	1335323.19	Аналитический метод	0.10	Закрепление отсутствует
1401	676846.26	1335308.65	Аналитический метод	0.10	Закрепление отсутствует
1402	676918.81	1335293.39	Аналитический метод	0.10	Закрепление отсутствует
1403	676924.26	1335319.03	Аналитический метод	0.10	Закрепление отсутствует
1404	677024.38	1335311.35	Аналитический метод	0.10	Закрепление отсутствует
1405	677097.17	1335305.43	Аналитический метод	0.10	Закрепление отсутствует
1406	677123.40	1335302.08	Аналитический метод	0.10	Закрепление отсутствует
1407	677164.98	1335296.53	Аналитический метод	0.10	Закрепление отсутствует
1408	677221.76	1335285.63	Аналитический метод	0.10	Закрепление отсутствует
1409	677319.24	1335266.45	Аналитический метод	0.10	Закрепление отсутствует
1410	677417.76	1335247.38	Аналитический метод	0.10	Закрепление отсутствует
1411	677514.79	1335228.52	Аналитический метод	0.10	Закрепление отсутствует
1412	677613.79	1335209.44	Аналитический метод	0.10	Закрепление отсутствует
1413	677713.39	1335190.14	Аналитический метод	0.10	Закрепление отсутствует
1414	677809.99	1335171.19	Аналитический метод	0.10	Закрепление отсутствует
1415	677908.19	1335152.27	Аналитический метод	0.10	Закрепление отсутствует
1416	678006.38	1335131.95	Аналитический метод	0.10	Закрепление отсутствует
1417	678104.86	1335111.80	Аналитический метод	0.10	Закрепление отсутствует
1418	678202.29	1335092.12	Аналитический метод	0.10	Закрепление отсутствует
1419	678299.99	1335072.63	Аналитический метод	0.10	Закрепление отсутствует
1420	678398.60	1335052.07	Аналитический метод	0.10	Закрепление отсутствует
1421	678496.71	1335032.36	Аналитический метод	0.10	Закрепление отсутствует
1422	678594.47	1335012.43	Аналитический метод	0.10	Закрепление отсутствует
1423	678693.07	1334994.29	Аналитический метод	0.10	Закрепление отсутствует
1424	678791.70	1334976.12	Аналитический метод	0.10	Закрепление отсутствует
1425	678888.95	1334958.44	Аналитический метод	0.10	Закрепление отсутствует
1426	678904.46	1334955.39	Аналитический метод	0.10	Закрепление отсутствует
1427	678919.21	1334966.12	Аналитический метод	0.10	Закрепление отсутствует
1428	678933.20	1335035.76	Аналитический метод	0.10	Закрепление отсутствует
1429	678957.37	1335132.74	Аналитический метод	0.10	Закрепление отсутствует
1430	678982.79	1335229.63	Аналитический метод	0.10	Закрепление отсутствует
1431	679007.35	1335326.10	Аналитический метод	0.10	Закрепление отсутствует
1432	679028.39	1335423.18	Аналитический метод	0.10	Закрепление отсутствует
1433	679039.37	1335472.25	Аналитический метод	0.10	Закрепление отсутствует
1434	679079.93	1335458.26	Аналитический метод	0.10	Закрепление отсутствует
1435	679115.94	1335446.34	Аналитический метод	0.10	Закрепление отсутствует
1436	679130.14	1335441.64	Аналитический метод	0.10	Закрепление отсутствует
1437	679175.85	1335426.51	Аналитический метод	0.10	Закрепление отсутствует
1438	679199.34	1335418.83	Аналитический метод	0.10	Закрепление отсутствует
1439	679274.85	1335405.44	Аналитический метод	0.10	Закрепление отсутствует
1440	679372.87	1335387.77	Аналитический метод	0.10	Закрепление отсутствует
1441	679470.57	1335369.80	Аналитический метод	0.10	Закрепление отсутствует
1442	679569.30	1335352.28	Аналитический метод	0.10	Закрепление отсутствует
1443	679668.26	1335334.41	Аналитический метод	0.10	Закрепление отсутствует
1444	679766.73	1335316.49	Аналитический метод	0.10	Закрепление отсутствует
1445	679865.66	1335298.76	Аналитический метод	0.10	Закрепление отсутствует
1446	679964.06	1335280.84	Аналитический метод	0.10	Закрепление отсутствует
1447	680061.38	1335262.74	Аналитический метод	0.10	Закрепление отсутствует
1448	680160.19	1335244.71	Аналитический метод	0.10	Закрепление отсутствует
1449	680257.97	1335226.88	Аналитический метод	0.10	Закрепление отсутствует
1450	680355.85	1335209.14	Аналитический метод	0.10	Закрепление отсутствует
1451	680454.64	1335191.21	Аналитический метод	0.10	Закрепление отсутствует
1452	680553.19	1335173.34	Аналитический метод	0.10	Закрепление отсутствует
1453	680651.71	1335155.54	Аналитический метод	0.10	Закрепление отсутствует
1454	680750.13	1335138.07	Аналитический метод	0.10	Закрепление отсутствует
1455	680848.96	1335119.69	Аналитический метод	0.10	Закрепление отсутствует
1456	680929.42	1335105.16	Аналитический метод	0.10	Закрепление отсутствует
1457	680948.22	1335105.16	Аналитический метод	0.10	Закрепление отсутствует
1458	681047.79	1335106.20	Аналитический метод	0.10	Закрепление отсутствует

1526	687848.44	1335168.20	Аналитический метод	0.10	Закрепление отсутствует
1527	687947.84	1335169.26	Аналитический метод	0.10	Закрепление отсутствует
1528	688047.76	1335170.24	Аналитический метод	0.10	Закрепление отсутствует
1529	688147.88	1335171.33	Аналитический метод	0.10	Закрепление отсутствует
1530	688248.01	1335172.18	Аналитический метод	0.10	Закрепление отсутствует
1531	688346.64	1335172.87	Аналитический метод	0.10	Закрепление отсутствует
1532	688447.15	1335173.56	Аналитический метод	0.10	Закрепление отсутствует
1533	688546.97	1335174.80	Аналитический метод	0.10	Закрепление отсутствует
1534	688648.11	1335175.53	Аналитический метод	0.10	Закрепление отсутствует
1535	688747.03	1335176.47	Аналитический метод	0.10	Закрепление отсутствует
1536	688847.53	1335177.47	Аналитический метод	0.10	Закрепление отсутствует
1537	688947.69	1335178.39	Аналитический метод	0.10	Закрепление отсутствует
1538	689047.81	1335179.25	Аналитический метод	0.10	Закрепление отсутствует
1539	689147.28	1335180.19	Аналитический метод	0.10	Закрепление отсутствует
1540	689248.14	1335181.18	Аналитический метод	0.10	Закрепление отсутствует
1541	689347.89	1335181.98	Аналитический метод	0.10	Закрепление отсутствует
1542	689406.56	1335182.53	Аналитический метод	0.10	Закрепление отсутствует
1543	689446.36	1335197.33	Аналитический метод	0.10	Закрепление отсутствует
1544	689539.89	1335231.96	Аналитический метод	0.10	Закрепление отсутствует
1545	689550.10	1335235.68	Аналитический метод	0.10	Закрепление отсутствует
1546	689639.05	1335237.70	Аналитический метод	0.10	Закрепление отсутствует
1547	689708.65	1335238.74	Аналитический метод	0.10	Закрепление отсутствует
1548	689737.48	1335236.49	Аналитический метод	0.10	Закрепление отсутствует
1549	689837.14	1335228.13	Аналитический метод	0.10	Закрепление отсутствует
1550	689854.50	1335226.46	Аналитический метод	0.10	Закрепление отсутствует
1551	689928.48	1335190.75	Аналитический метод	0.10	Закрепление отсутствует
1552	690030.05	1335191.02	Аналитический метод	0.10	Закрепление отсутствует
1553	690129.47	1335191.42	Аналитический метод	0.10	Закрепление отсутствует
1554	690228.50	1335191.67	Аналитический метод	0.10	Закрепление отсутствует
1555	690328.35	1335191.91	Аналитический метод	0.10	Закрепление отсутствует
1556	690429.23	1335192.22	Аналитический метод	0.10	Закрепление отсутствует
1557	690529.36	1335192.53	Аналитический метод	0.10	Закрепление отсутствует
1558	690629.10	1335192.83	Аналитический метод	0.10	Закрепление отсутствует
1559	690638.46	1335193.08	Аналитический метод	0.10	Закрепление отсутствует
1560	690714.32	1335246.54	Аналитический метод	0.10	Закрепление отсутствует
1561	690788.17	1335299.39	Аналитический метод	0.10	Закрепление отсутствует
1562	690793.37	1335297.13	Аналитический метод	0.10	Закрепление отсутствует
1563	690839.49	1335278.05	Аналитический метод	0.10	Закрепление отсутствует
1564	690853.30	1335272.34	Аналитический метод	0.10	Закрепление отсутствует
1565	690886.12	1335258.76	Аналитический метод	0.10	Закрепление отсутствует
1566	690937.02	1335237.80	Аналитический метод	0.10	Закрепление отсутствует
1567	690950.85	1335232.11	Аналитический метод	0.10	Закрепление отсутствует
1568	690978.11	1335220.88	Аналитический метод	0.10	Закрепление отсутствует
1569	691038.09	1335196.41	Аналитический метод	0.10	Закрепление отсутствует
1570	691075.38	1335196.91	Аналитический метод	0.10	Закрепление отсутствует
1571	691174.56	1335197.82	Аналитический метод	0.10	Закрепление отсутствует
1572	691274.75	1335198.44	Аналитический метод	0.10	Закрепление отсутствует
1573	691374.28	1335199.61	Аналитический метод	0.10	Закрепление отсутствует
1574	691439.84	1335200.09	Аналитический метод	0.10	Закрепление отсутствует
1575	691474.82	1335210.95	Аналитический метод	0.10	Закрепление отсутствует
1576	691558.59	1335236.81	Аналитический метод	0.10	Закрепление отсутствует
1577	691567.37	1335233.14	Аналитический метод	0.10	Закрепление отсутствует
1578	691642.93	1335201.79	Аналитический метод	0.10	Закрепление отсутствует
1579	691662.20	1335201.92	Аналитический метод	0.10	Закрепление отсутствует
1580	691762.46	1335203.07	Аналитический метод	0.10	Закрепление отсутствует
1581	691862.03	1335203.92	Аналитический метод	0.10	Закрепление отсутствует
1582	691962.14	1335204.96	Аналитический метод	0.10	Закрепление отсутствует
1583	692062.10	1335205.96	Аналитический метод	0.10	Закрепление отсутствует
1584	692161.91	1335206.80	Аналитический метод	0.10	Закрепление отсутствует
1585	692213.09	1335207.67	Аналитический метод	0.10	Закрепление отсутствует
1586	692239.76	1335252.71	Аналитический метод	0.10	Закрепление отсутствует
1587	692256.77	1335282.34	Аналитический метод	0.10	Закрепление отсутствует
1588	692223.48	1335343.52	Аналитический метод	0.10	Закрепление отсутствует
1589	692176.41	1335431.14	Аналитический метод	0.10	Закрепление отсутствует
1590	692129.22	1335519.21	Аналитический метод	0.10	Закрепление отсутствует
1591	692081.25	1335607.30	Аналитический метод	0.10	Закрепление отсутствует
1592	692066.29	1335634.33	Аналитический метод	0.10	Закрепление отсутствует

1593	692120.75	1335670.36	Аналитический метод	0.10	Закрепление отсутствует
1594	692168.51	1335702.92	Аналитический метод	0.10	Закрепление отсутствует
1595	692183.43	1335742.61	Аналитический метод	0.10	Закрепление отсутствует
1596	692182.80	1335747.28	Аналитический метод	0.10	Закрепление отсутствует
1597	692170.13	1335813.04	Аналитический метод	0.10	Закрепление отсутствует
1598	692165.60	1335845.33	Аналитический метод	0.10	Закрепление отсутствует
1599	692158.40	1335881.54	Аналитический метод	0.10	Закрепление отсутствует
1600	692157.24	1335943.22	Аналитический метод	0.10	Закрепление отсутствует
1601	692156.71	1335980.21	Аналитический метод	0.10	Закрепление отсутствует
1602	692179.93	1336029.44	Аналитический метод	0.10	Закрепление отсутствует
1603	692184.53	1336035.40	Аналитический метод	0.10	Закрепление отсутствует
1604	692231.50	1336098.96	Аналитический метод	0.10	Закрепление отсутствует
1605	692210.98	1336115.06	Аналитический метод	0.10	Закрепление отсутствует
1606	692176.56	1336141.18	Аналитический метод	0.10	Закрепление отсутствует
1607	692210.16	1336180.42	Аналитический метод	0.10	Закрепление отсутствует
1608	692253.35	1336231.64	Аналитический метод	0.10	Закрепление отсутствует
1609	692273.06	1336258.36	Аналитический метод	0.10	Закрепление отсутствует
1610	692291.88	1336283.37	Аналитический метод	0.10	Закрепление отсутствует
1611	692317.30	1336341.92	Аналитический метод	0.10	Закрепление отсутствует
1612	692319.76	1336343.11	Аналитический метод	0.10	Закрепление отсутствует
1613	692404.27	1336382.09	Аналитический метод	0.10	Закрепление отсутствует
1614	692409.88	1336387.04	Аналитический метод	0.10	Закрепление отсутствует
1615	692486.18	1336452.97	Аналитический метод	0.10	Закрепление отсутствует
1616	692562.02	1336517.67	Аналитический метод	0.10	Закрепление отсутствует
1617	692636.05	1336585.25	Аналитический метод	0.10	Закрепление отсутствует
1618	692709.77	1336653.54	Аналитический метод	0.10	Закрепление отсутствует
1619	692783.57	1336720.72	Аналитический метод	0.10	Закрепление отсутствует
1620	692857.07	1336787.85	Аналитический метод	0.10	Закрепление отсутствует
1621	692930.60	1336855.16	Аналитический метод	0.10	Закрепление отсутствует
1622	693004.83	1336923.59	Аналитический метод	0.10	Закрепление отсутствует
1623	693040.12	1336955.59	Аналитический метод	0.10	Закрепление отсутствует
1624	693072.26	1336996.28	Аналитический метод	0.10	Закрепление отсутствует
1625	693096.46	1337026.41	Аналитический метод	0.10	Закрепление отсутствует
1626	693140.89	1337068.63	Аналитический метод	0.10	Закрепление отсутствует
1627	693212.98	1337137.80	Аналитический метод	0.10	Закрепление отсутствует
1628	693227.77	1337152.21	Аналитический метод	0.10	Закрепление отсутствует
1629	693250.94	1337208.50	Аналитический метод	0.10	Закрепление отсутствует
1630	693261.08	1337224.51	Аналитический метод	0.10	Закрепление отсутствует
1631	693266.23	1337232.76	Аналитический метод	0.10	Закрепление отсутствует
1632	693291.42	1337252.84	Аналитический метод	0.10	Закрепление отсутствует
1633	693343.83	1337275.95	Аналитический метод	0.10	Закрепление отсутствует
1634	693431.48	1337322.67	Аналитический метод	0.10	Закрепление отсутствует
1635	693489.48	1337353.89	Аналитический метод	0.10	Закрепление отсутствует
1636	693514.81	1337377.66	Аналитический метод	0.10	Закрепление отсутствует
1637	693589.01	1337445.92	Аналитический метод	0.10	Закрепление отсутствует
1638	693662.29	1337513.41	Аналитический метод	0.10	Закрепление отсутствует
1639	693740.48	1337577.64	Аналитический метод	0.10	Закрепление отсутствует
1640	693815.00	1337642.09	Аналитический метод	0.10	Закрепление отсутствует
1641	693887.99	1337710.91	Аналитический метод	0.10	Закрепление отсутствует
1642	693942.64	1337766.05	Аналитический метод	0.10	Закрепление отсутствует
1643	693960.08	1337778.84	Аналитический метод	0.10	Закрепление отсутствует
1644	693994.24	1337803.71	Аналитический метод	0.10	Закрепление отсутствует
1645	694037.88	1337842.70	Аналитический метод	0.10	Закрепление отсутствует
1646	694080.61	1337881.40	Аналитический метод	0.10	Закрепление отсутствует
1647	694111.92	1337909.63	Аналитический метод	0.10	Закрепление отсутствует
1648	694186.04	1337976.38	Аналитический метод	0.10	Закрепление отсутствует
1649	694211.45	1337998.98	Аналитический метод	0.10	Закрепление отсутствует
1650	694256.55	1338046.77	Аналитический метод	0.10	Закрепление отсутствует
1651	694262.06	1338052.57	Аналитический метод	0.10	Закрепление отсутствует
1652	694335.99	1338108.04	Аналитический метод	0.10	Закрепление отсутствует
1653	694352.90	1338119.81	Аналитический метод	0.10	Закрепление отсутствует
1654	694418.97	1338162.19	Аналитический метод	0.10	Закрепление отсутствует
1655	694461.52	1338194.08	Аналитический метод	0.10	Закрепление отсутствует
1656	694502.29	1338216.52	Аналитический метод	0.10	Закрепление отсутствует
1657	694590.44	1338265.58	Аналитический метод	0.10	Закрепление отсутствует
1658	694642.58	1338294.77	Аналитический метод	0.10	Закрепление отсутствует
1659	694677.01	1338314.53	Аналитический метод	0.10	Закрепление отсутствует

1660	694765.36	1338364.97	Аналитический метод	0.10	Закрепление отсутствует
1661	694852.76	1338412.88	Аналитический метод	0.10	Закрепление отсутствует
1662	694939.44	1338460.45	Аналитический метод	0.10	Закрепление отсутствует
1663	695027.24	1338509.15	Аналитический метод	0.10	Закрепление отсутствует
1664	695080.58	1338538.24	Аналитический метод	0.10	Закрепление отсутствует
1665	695111.22	1338562.47	Аналитический метод	0.10	Закрепление отсутствует
1666	695135.90	1338581.77	Аналитический метод	0.10	Закрепление отсутствует
1667	695186.96	1338629.43	Аналитический метод	0.10	Закрепление отсутствует
1668	695194.15	1338636.01	Аналитический метод	0.10	Закрепление отсутствует
1669	695220.22	1338680.49	Аналитический метод	0.10	Закрепление отсутствует
1670	695256.06	1338679.42	Аналитический метод	0.10	Закрепление отсутствует
1671	695284.49	1338678.40	Аналитический метод	0.10	Закрепление отсутствует
1672	695330.61	1338697.38	Аналитический метод	0.10	Закрепление отсутствует
1673	695339.07	1338719.50	Аналитический метод	0.10	Закрепление отсутствует
1674	695373.99	1338813.63	Аналитический метод	0.10	Закрепление отсутствует
1675	695403.64	1338910.27	Аналитический метод	0.10	Закрепление отсутствует
1676	695420.28	1338966.50	Аналитический метод	0.10	Закрепление отсутствует
1677	695424.32	1339007.17	Аналитический метод	0.10	Закрепление отсутствует
1678	695424.93	1339014.58	Аналитический метод	0.10	Закрепление отсутствует
1679	695451.60	1339102.16	Аналитический метод	0.10	Закрепление отсутствует
1680	695463.07	1339159.34	Аналитический метод	0.10	Закрепление отсутствует
1681	695479.56	1339197.83	Аналитический метод	0.10	Закрепление отсутствует
1682	695490.34	1339222.74	Аналитический метод	0.10	Закрепление отсутствует
1683	695515.54	1339235.74	Аналитический метод	0.10	Закрепление отсутствует
1684	695551.58	1339240.78	Аналитический метод	0.10	Закрепление отсутствует
1685	695556.55	1339246.25	Аналитический метод	0.10	Закрепление отсутствует
1686	695621.61	1339321.34	Аналитический метод	0.10	Закрепление отсутствует
1687	695645.16	1339348.28	Аналитический метод	0.10	Закрепление отсутствует
1688	695683.26	1339401.30	Аналитический метод	0.10	Закрепление отсутствует
1689	695741.94	1339482.15	Аналитический метод	0.10	Закрепление отсутствует
1690	695773.48	1339577.77	Аналитический метод	0.10	Закрепление отсутствует
1691	695805.15	1339672.93	Аналитический метод	0.10	Закрепление отсутствует
1692	695815.90	1339705.14	Аналитический метод	0.10	Закрепление отсутствует
1693	695872.74	1339731.83	Аналитический метод	0.10	Закрепление отсутствует
1694	695887.34	1339738.77	Аналитический метод	0.10	Закрепление отсутствует
1695	695955.13	1339789.55	Аналитический метод	0.10	Закрепление отсутствует
1696	696033.79	1339851.87	Аналитический метод	0.10	Закрепление отсутствует
1697	696108.20	1339910.36	Аналитический метод	0.10	Закрепление отсутствует
1	696133.57	1339870.08	Аналитический метод	0.10	Закрепление отсутствует

3. Сведения о характерных точках части (частей) границы объекта

Обозначение характерных точек части границы	Координаты, м		Метод определения координат характерной точки	Средняя квадратическая погрешность положения характерной точки (M_t), м	Описание обозначения точки на местности (при наличии)
	X	Y			
1	2	3	4	5	6
-	-	-	-	-	-

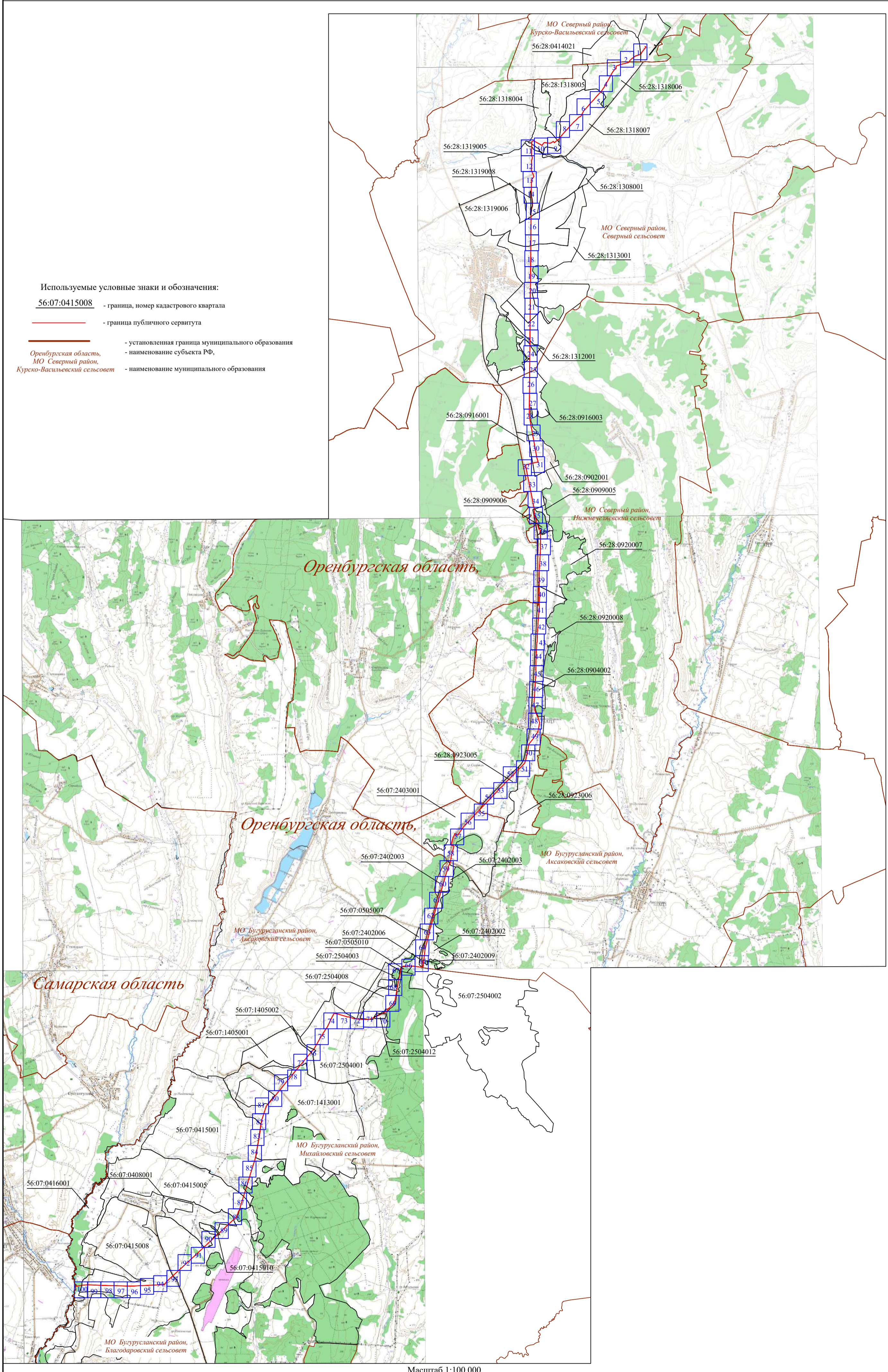

Используемые условные знаки и обозначения:

56:07:0415008 - граница, номер кадастрового квартала

— граница публичного сервитута

— установленная граница муниципального образования

Оренбургская область, МО Северный район, Курско-Васильевский сельсовет - наименование субъекта РФ,

Курско-Васильевский сельсовет - наименование муниципального образования

Оренбургская область,

Оренбургская область,

Самарская область

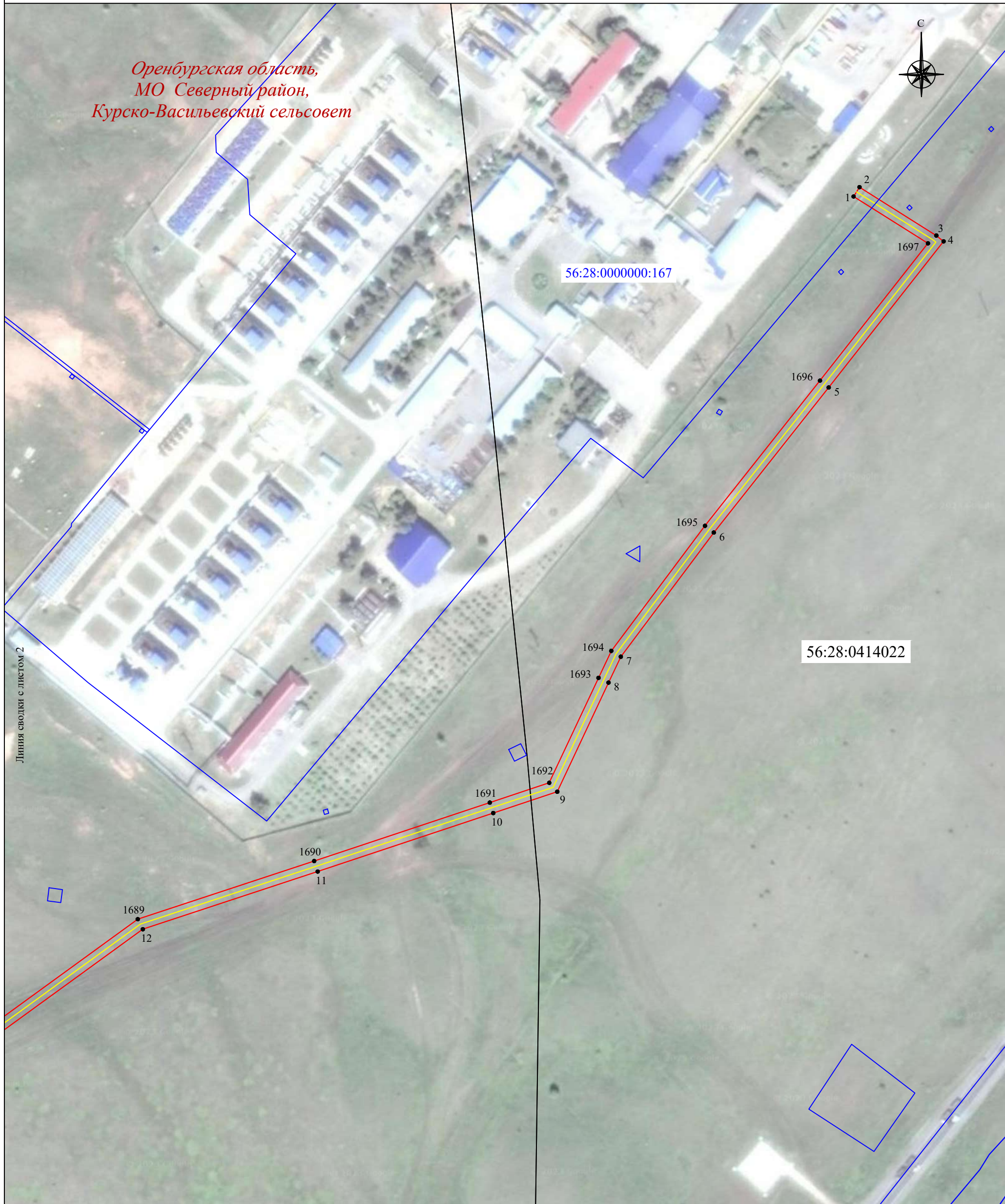

Масштаб 1:2000

Используемые условные знаки и обозначения:





- | | | | |
|---|--|---|--|
| <u>56:07:0415008</u> | - граница, номер кадастрового квартала |  | - установленная граница населенного пункта |
| <u>18:17:122001:177</u> | - граница, номер земельного участка по сведениям ЕГРН | <i>пос. Малиновка</i> | - наименование населенного пункта |
|  | - проектная граница публичного сервитута |  | - местоположение инженерного сооружения (ВОЛС) |
| ● 1 | - характерная точка проектной границы публичного сервитута | | |
|  | - установленная граница муниципального образования | | |
| <i>Оренбургская область,
МО Северный район,
Курско-Васильевский сельсовет</i> | - наименование субъекта РФ,
- наименование муниципального образования | | |

Схема расположения границ публичного сервитута



Масштаб 1:2000

Используемые условные знаки и обозначения:

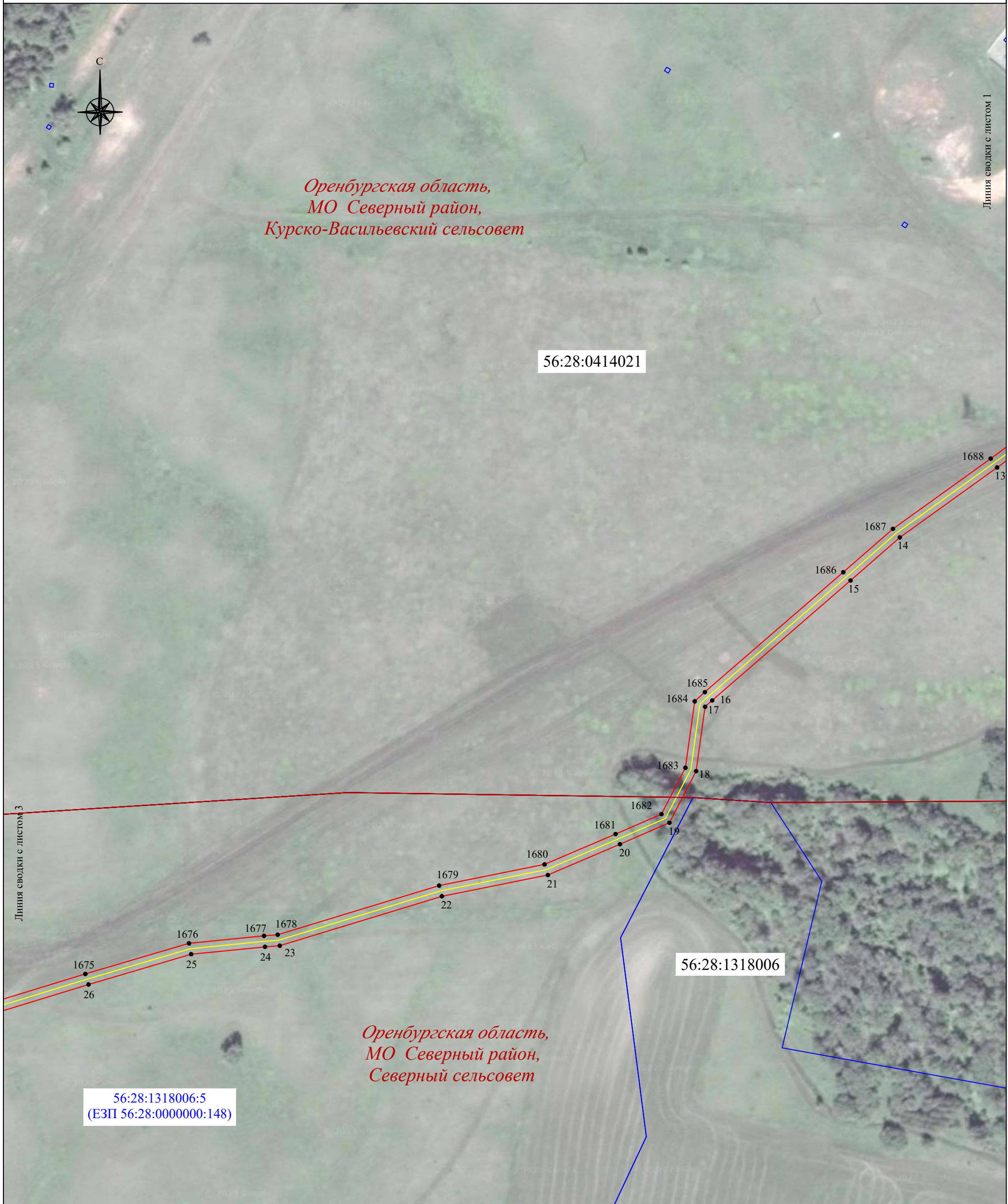
- | | | | |
|---|--|-----------------------|--|
| <u>56:07:0415008</u> | - граница, номер кадастрового квартала | | - установленная граница населенного пункта |
| <u>18:17:122001:177</u> | - граница, номер земельного участка по сведениям ЕГРН | <i>пос. Малиновка</i> | - наименование населенного пункта |
| | - проектная граница публичного сервитута | | - местоположение инженерного сооружения (ВОЛС) |
| ● 1 | - характерная точка проектной границы публичного сервитута | | |
| | - установленная граница муниципального образования | | |
| <i>Оренбургская область,
МО Северный район,
Курско-Васильевский сельсовет</i> | - наименование субъекта РФ,
- наименование муниципального образования | | |

Схема расположения границ публичного сервитута

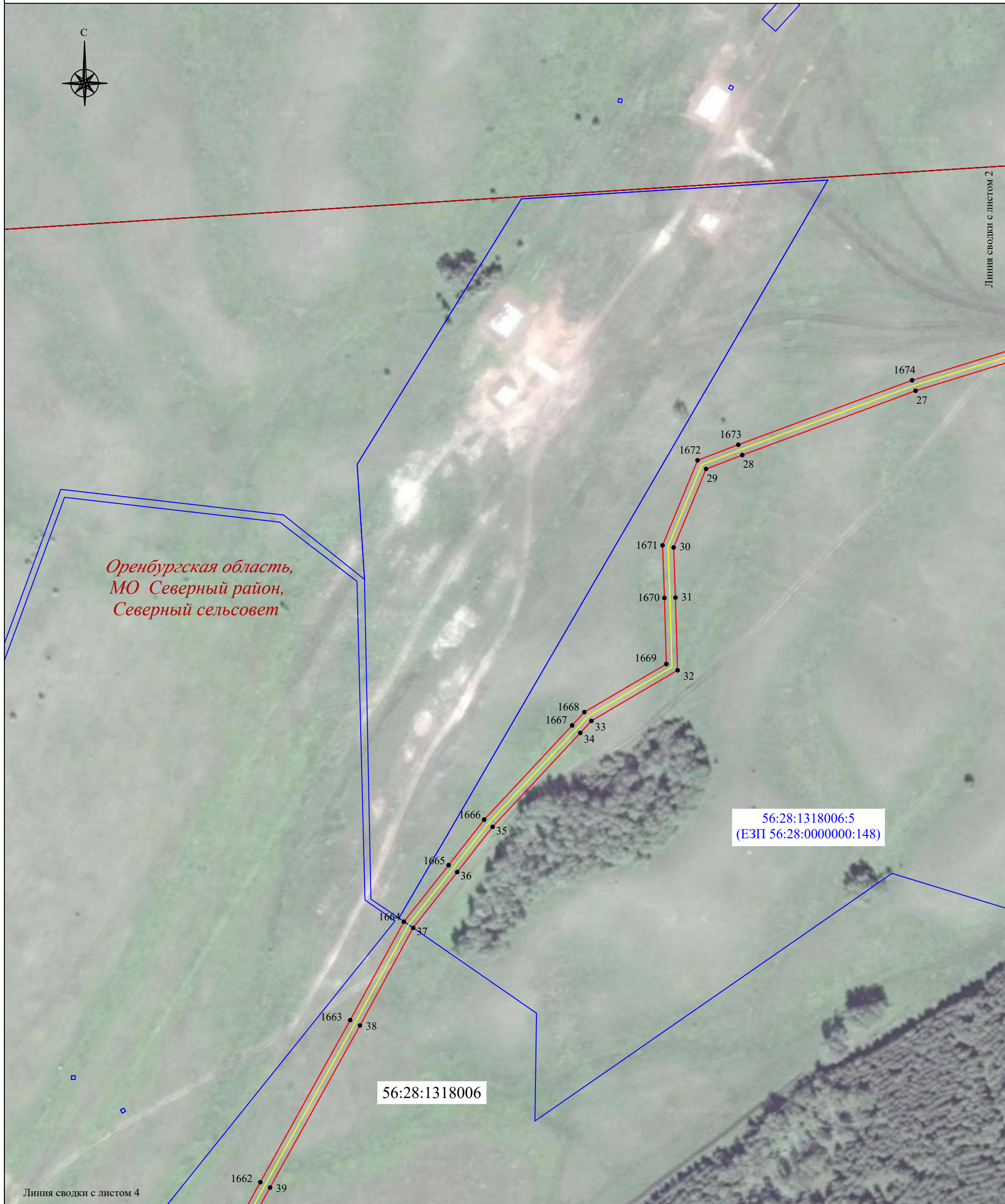

Масштаб 1:2000

Используемые условные знаки и обозначения:

- | | | | |
|---|--|-----------------------|--|
| <u>56:07:0415008</u> | - граница, номер кадастрового квартала | | - установленная граница населенного пункта |
| <u>18:17:122001:177</u> | - граница, номер земельного участка по сведениям ЕГРН | <i>пос. Малиновка</i> | - наименование населенного пункта |
| | - проектная граница публичного сервитута | | - местоположение инженерного сооружения (ВОЛС) |
| ● 1 | - характерная точка проектной границы публичного сервитута | | |
| | - установленная граница муниципального образования | | |
| <i>Оренбургская область,
МО Северный район,
Курско-Васильевский сельсовет</i> | - наименование субъекта РФ,
- наименование муниципального образования | | |

Схема расположения границ публичного сервитута

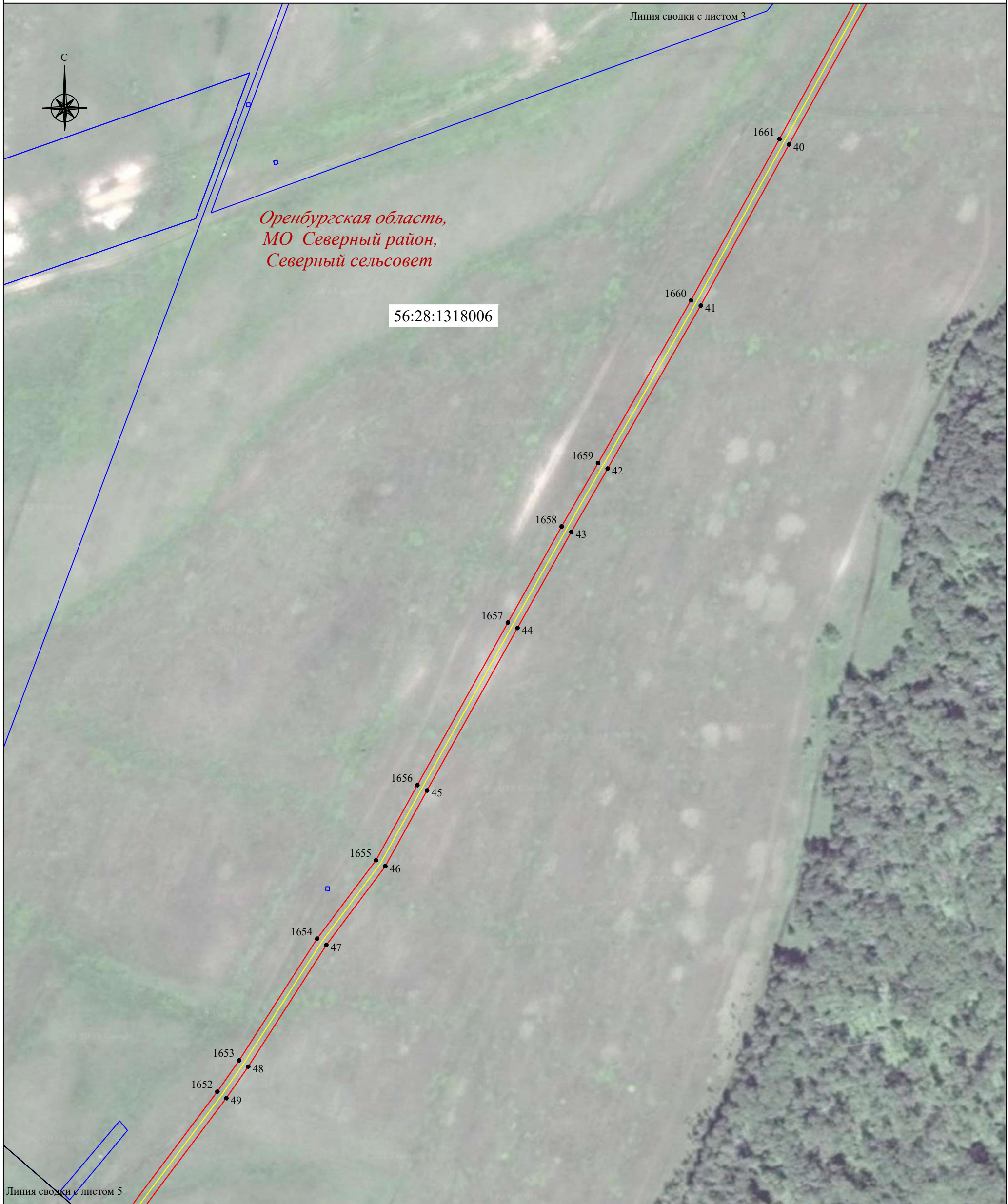

Масштаб 1:2000

Используемые условные знаки и обозначения:



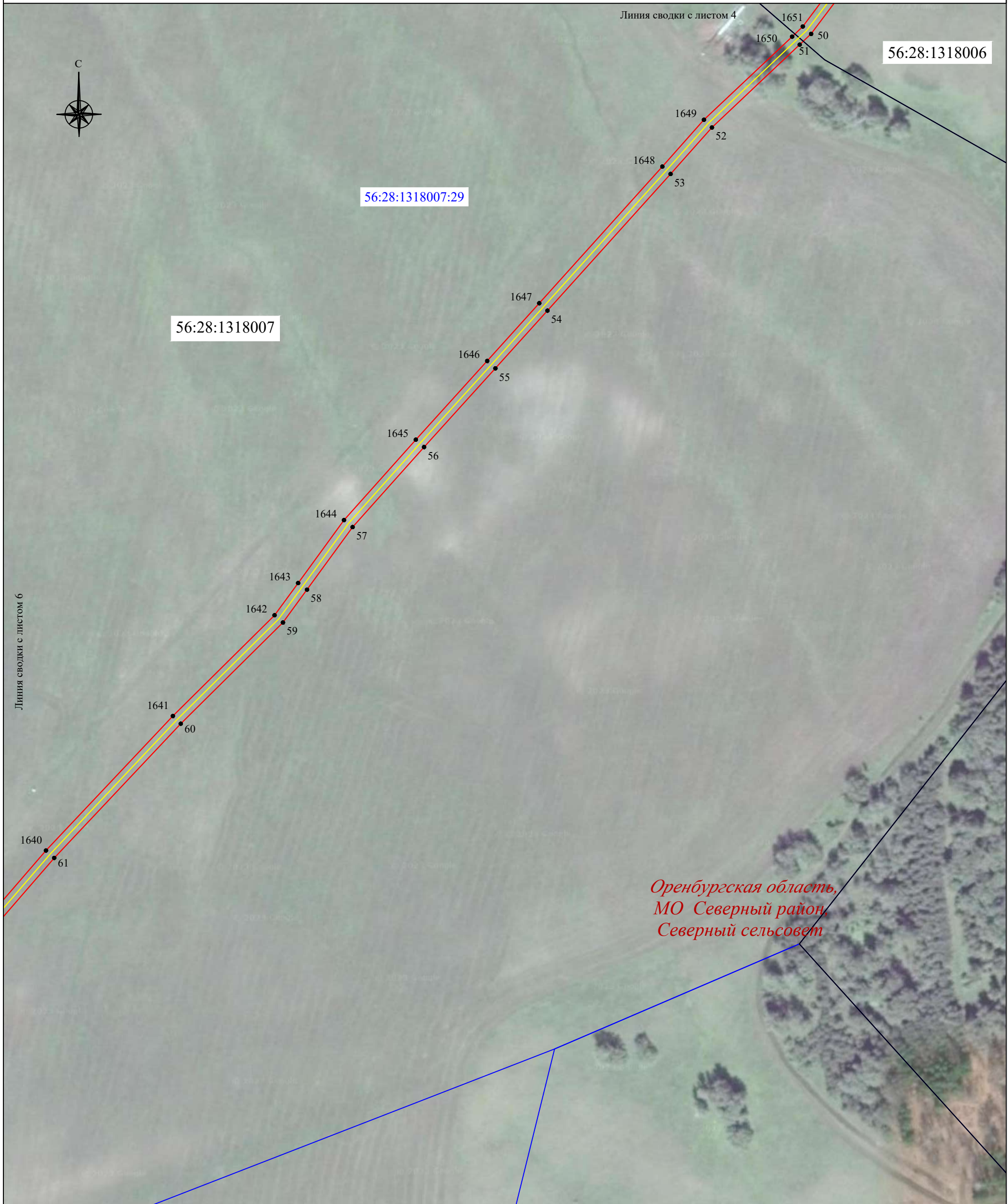

- | | | | |
|--------------------------------------|--|-----------------------|--|
| <u>56:07:0415008</u> | - граница, номер кадастрового квартала | | - установленная граница населенного пункта |
| <u>18:17:122001:177</u> | - граница, номер земельного участка по сведениям ЕГРН | <i>пос. Малиновка</i> | - наименование населенного пункта |
| | - проектная граница публичного сервитута | | - местоположение инженерного сооружения (ВОЛС) |
| ● 1 | - характерная точка проектной границы публичного сервитута | | |
| | - установленная граница муниципального образования | | |
| <i>Оренбургская область,</i> | - наименование субъекта РФ, | | |
| <i>МО Северный район,</i> | | | |
| <i>Курско-Васильевский сельсовет</i> | - наименование муниципального образования | | |

Схема расположения границ публичного сервитута



Масштаб 1:2000

Используемые условные знаки и обозначения:

- | | | | |
|---|--|---|--|
| <u>56:07:0415008</u> | - граница, номер кадастрового квартала |  | - установленная граница населенного пункта |
| <u>18:17:122001:177</u> | - граница, номер земельного участка по сведениям ЕГРН | <i>пос. Малиновка</i> | - наименование населенного пункта |
|  | - проектная граница публичного сервитута |  | - местоположение инженерного сооружения (ВОЛС) |
| ● 1 | - характерная точка проектной границы публичного сервитута | | |
|  | - установленная граница муниципального образования | | |
| <i>Оренбургская область,
МО Северный район,
Курско-Васильевский сельсовет</i> | - наименование субъекта РФ,
- наименование муниципального образования | | |



56:28:1318007

56:28:1318007:29

Линия сводки с листом 5

*Оренбургская область,
МО Северный район,
Северный сельсовет*

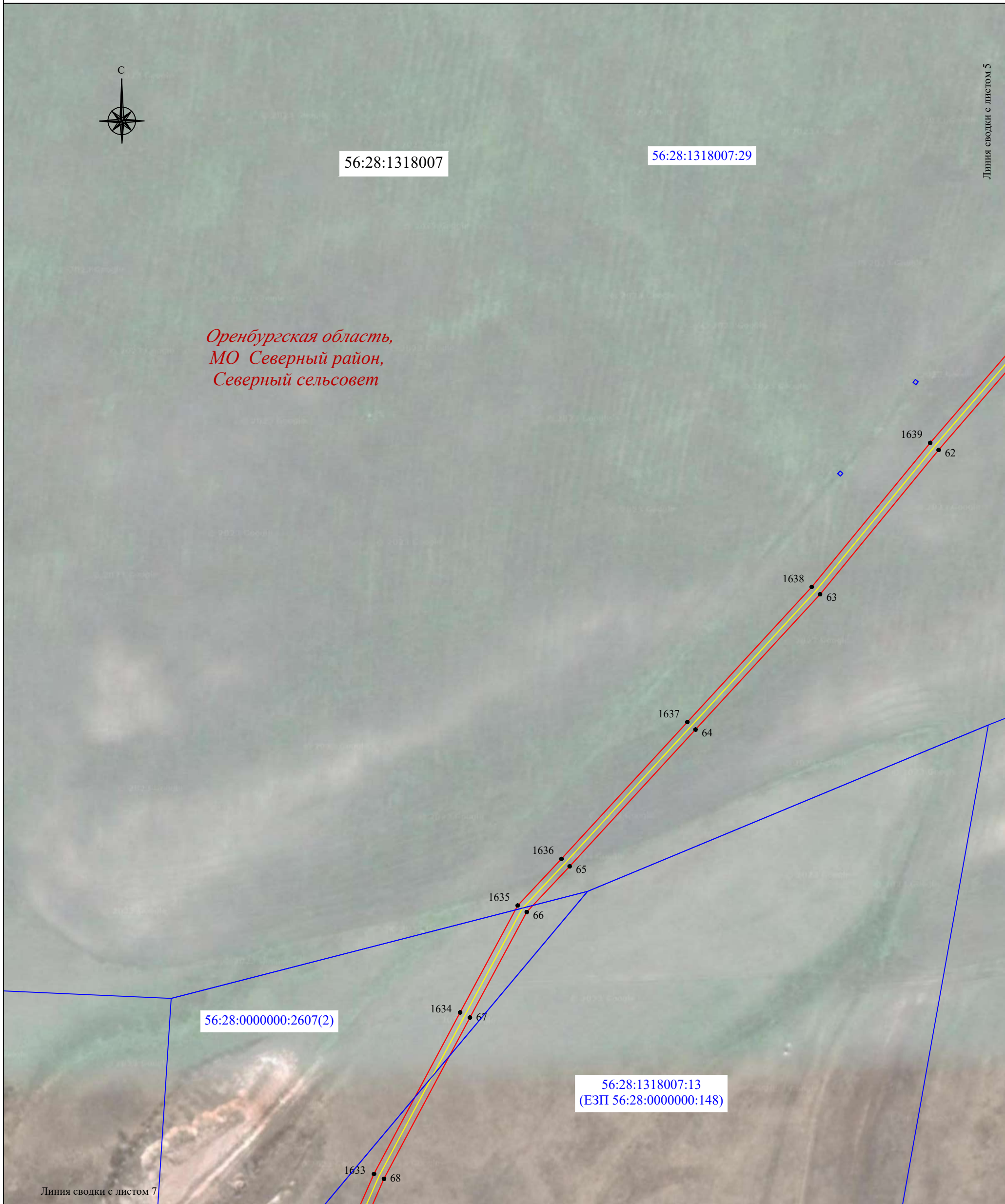

56:28:0000000:2607(2)

56:28:1318007:13
(ЕЗП 56:28:0000000:148)

Линия сводки с листом 7

Масштаб 1:2000

Используемые условные знаки и обозначения:

- | | | | |
|---|--|-----------------------|--|
| <u>56:07:0415008</u> | - граница, номер кадастрового квартала | | - установленная граница населенного пункта |
| <u>18:17:122001:177</u> | - граница, номер земельного участка по сведениям ЕГРН | <i>пос. Малиновка</i> | - наименование населенного пункта |
| | - проектная граница публичного сервитута | | - местоположение инженерного сооружения (ВОЛС) |
| ● 1 | - характерная точка проектной границы публичного сервитута | | |
| | - установленная граница муниципального образования | | |
| <i>Оренбургская область,
МО Северный район,
Курско-Васильевский сельсовет</i> | - наименование субъекта РФ,
- наименование муниципального образования | | |

Схема расположения границ публичного сервитута

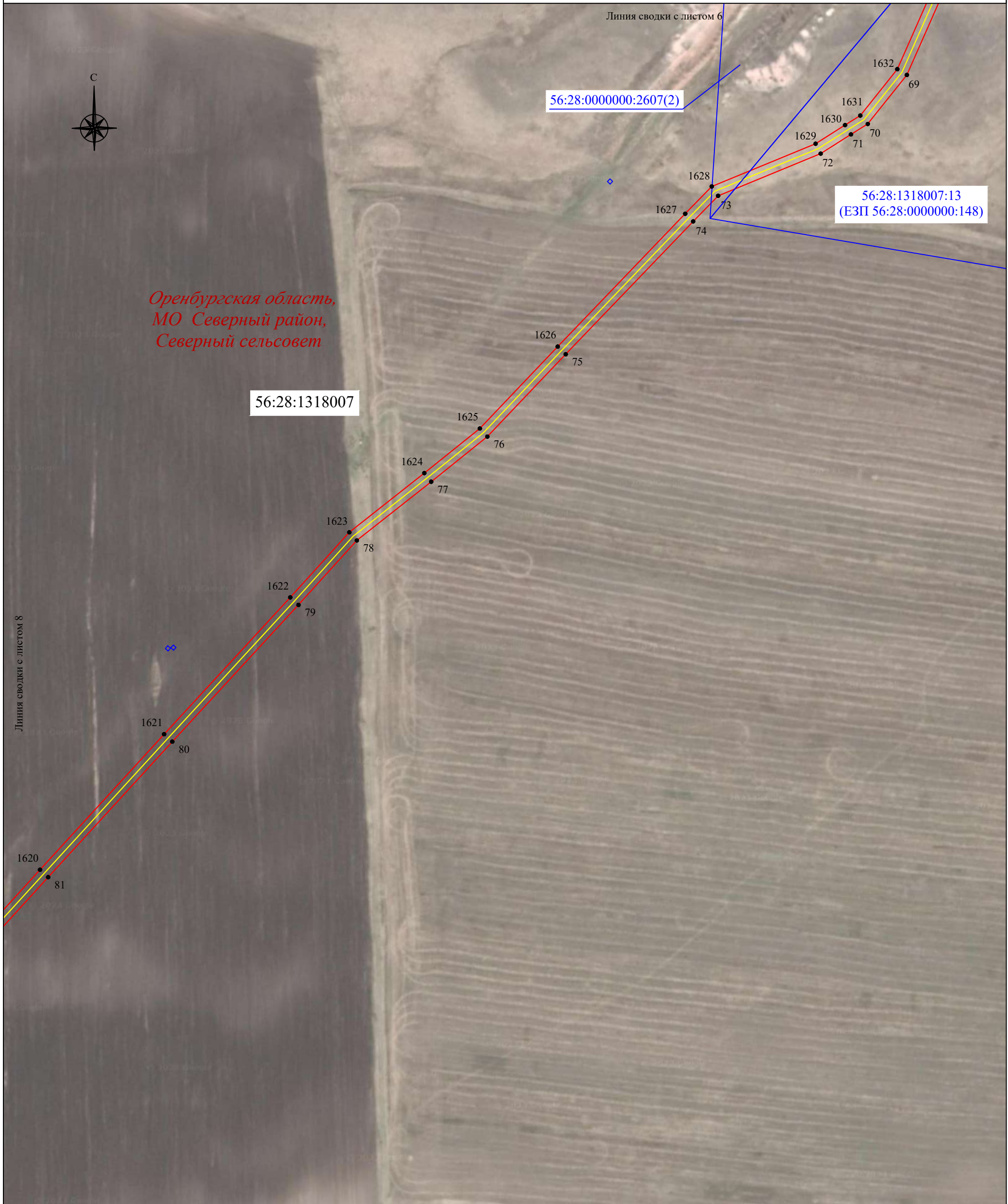

Масштаб 1:2000

Используемые условные знаки и обозначения:

- | | | | |
|---|--|-----------------------|--|
| <u>56:07:0415008</u> | - граница, номер кадастрового квартала | | - установленная граница населенного пункта |
| <u>18:17:122001:177</u> | - граница, номер земельного участка по сведениям ЕГРН | <i>пос. Малиновка</i> | - наименование населенного пункта |
| | - проектная граница публичного сервитута | | - местоположение инженерного сооружения (ВОЛС) |
| ● 1 | - характерная точка проектной границы публичного сервитута | | |
| | - установленная граница муниципального образования | | |
| <i>Оренбургская область,
МО Северный район,
Курско-Васильевский сельсовет</i> | - наименование субъекта РФ,
- наименование муниципального образования | | |

Схема расположения границ публичного сервитута

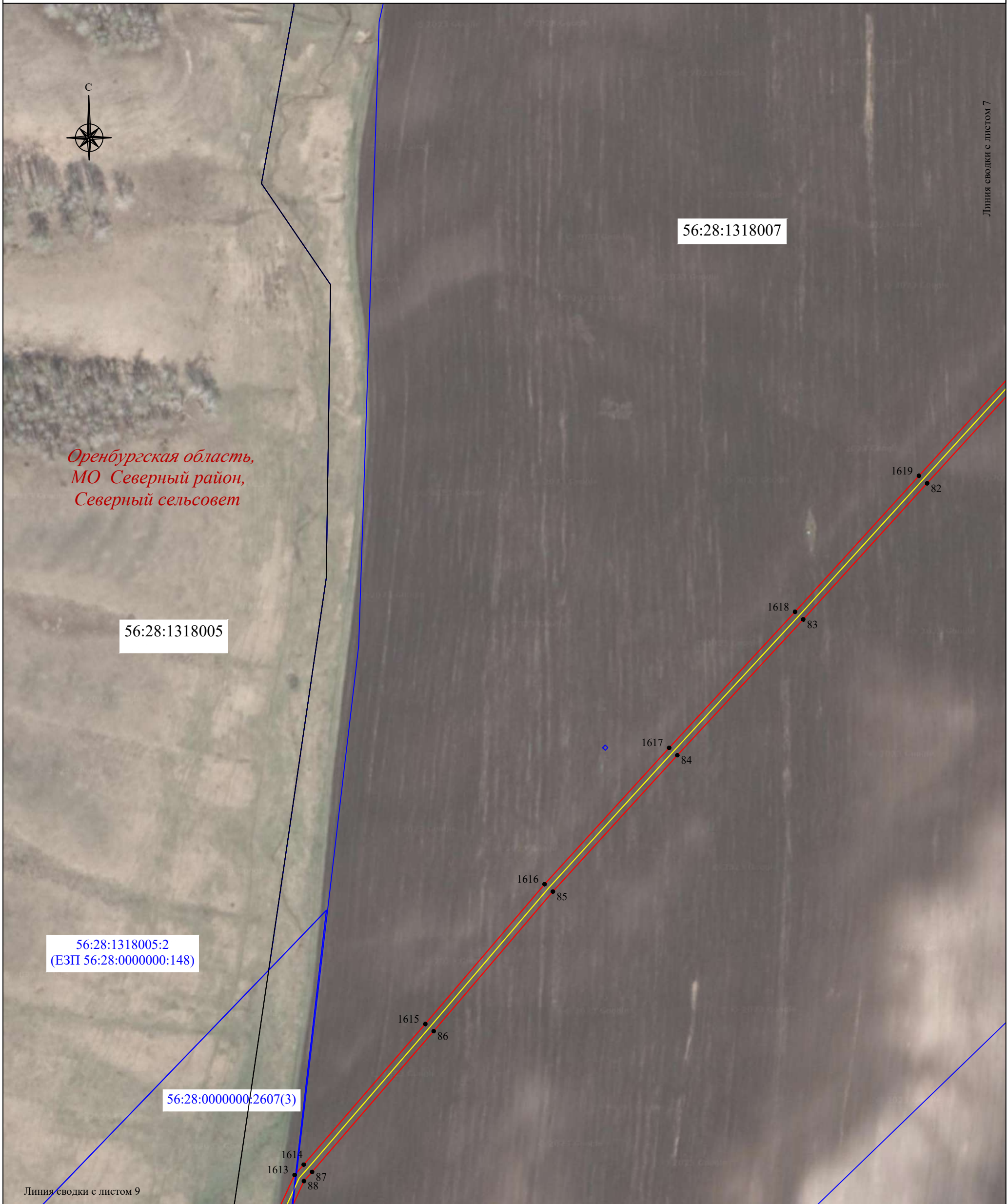

Масштаб 1:2000

Используемые условные знаки и обозначения:





- | | | | |
|---|--|---|--|
| <u>56:07:0415008</u> | - граница, номер кадастрового квартала |  | - установленная граница населенного пункта |
| <u>18:17:122001:177</u> | - граница, номер земельного участка по сведениям ЕГРН | <i>пос. Малиновка</i> | - наименование населенного пункта |
|  | - проектная граница публичного сервитута |  | - местоположение инженерного сооружения (ВОЛС) |
| ● 1 | - характерная точка проектной границы публичного сервитута | | |
|  | - установленная граница муниципального образования | | |
| <i>Оренбургская область,</i>
<i>МО Северный район,</i>
<i>Курско-Васильевский сельсовет</i> | - наименование субъекта РФ,
- наименование муниципального образования | | |





Схема расположения границ публичного сервитута

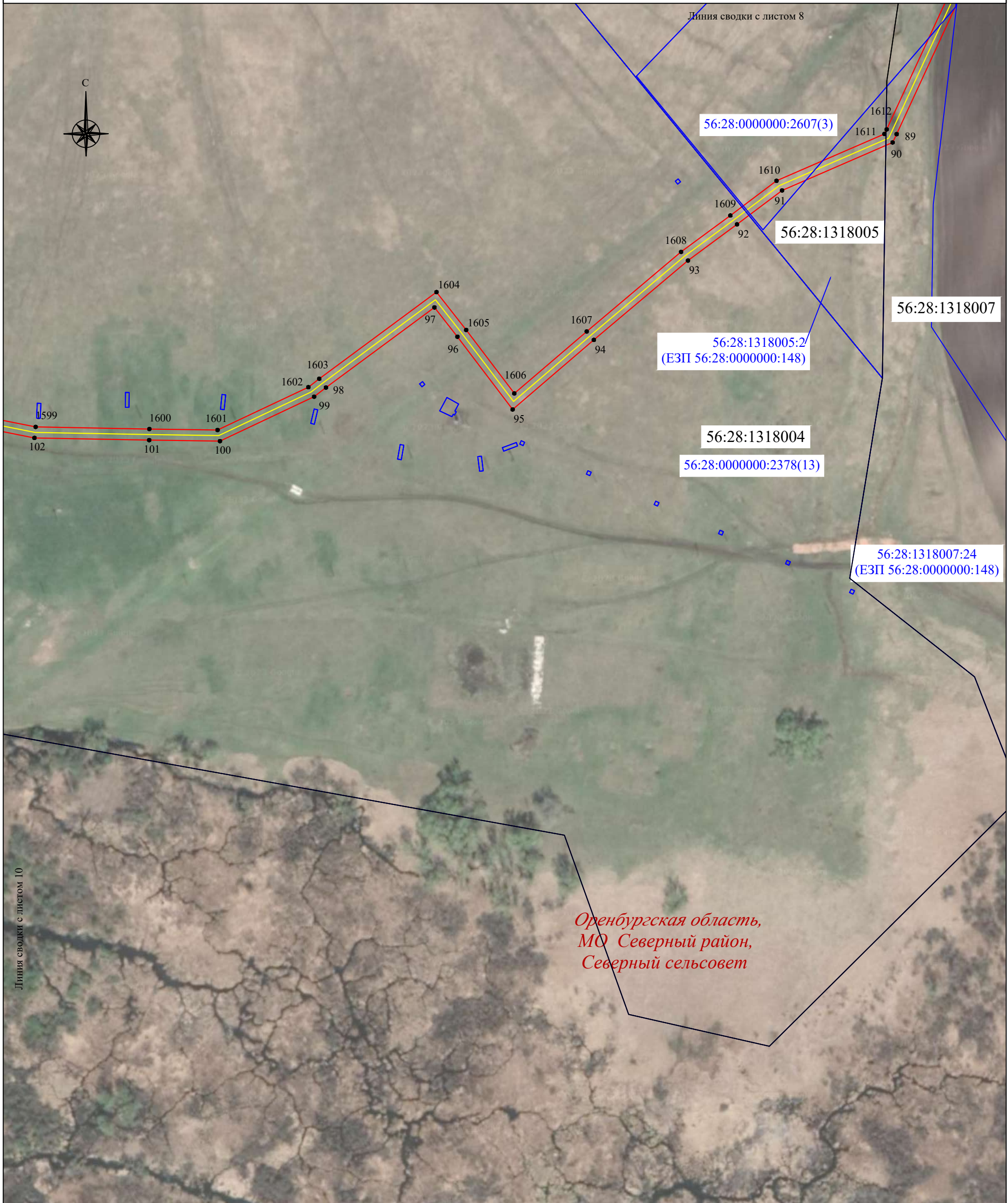

*Оренбургская область,
МО Северный район,
Северный сельсовет*

Масштаб 1:2000

Используемые условные знаки и обозначения:

- | | | | |
|---|--|---|--|
| <u>56:07:0415008</u> | - граница, номер кадастрового квартала |  | - установленная граница населенного пункта |
| <u>18:17:122001:177</u> | - граница, номер земельного участка по сведениям ЕГРН | <i>пос. Малиновка</i> | - наименование населенного пункта |
|  | - проектная граница публичного сервитута |  | - местоположение инженерного сооружения (ВОЛС) |
| ● 1 | - характеристическая точка проектной границы публичного сервитута | | |
|  | - установленная граница муниципального образования | | |
| <i>Оренбургская область,
МО Северный район,
Курско-Васильевский сельсовет</i> | - наименование субъекта РФ,
- наименование муниципального образования | | |



Масштаб 1:2000

Используемые условные знаки и обозначения:





- | | | | |
|---|--|---|--|
| <u>56:07:0415008</u> | - граница, номер кадастрового квартала |  | - установленная граница населенного пункта |
| <u>18:17:122001:177</u> | - граница, номер земельного участка по сведениям ЕГРН | <i>пос. Малиновка</i> | - наименование населенного пункта |
|  | - проектная граница публичного сервитута |  | - местоположение инженерного сооружения (ВОЛС) |
| ● 1 | - характерная точка проектной границы публичного сервитута | | |
|  | - установленная граница муниципального образования | | |
| <i>Оренбургская область,
МО Северный район,
Курско-Васильевский сельсовет</i> | - наименование субъекта РФ,
- наименование муниципального образования | | |

Схема расположения границ публичного сервитута



Линия сводки с листом 12

Линия сводки с листом 10

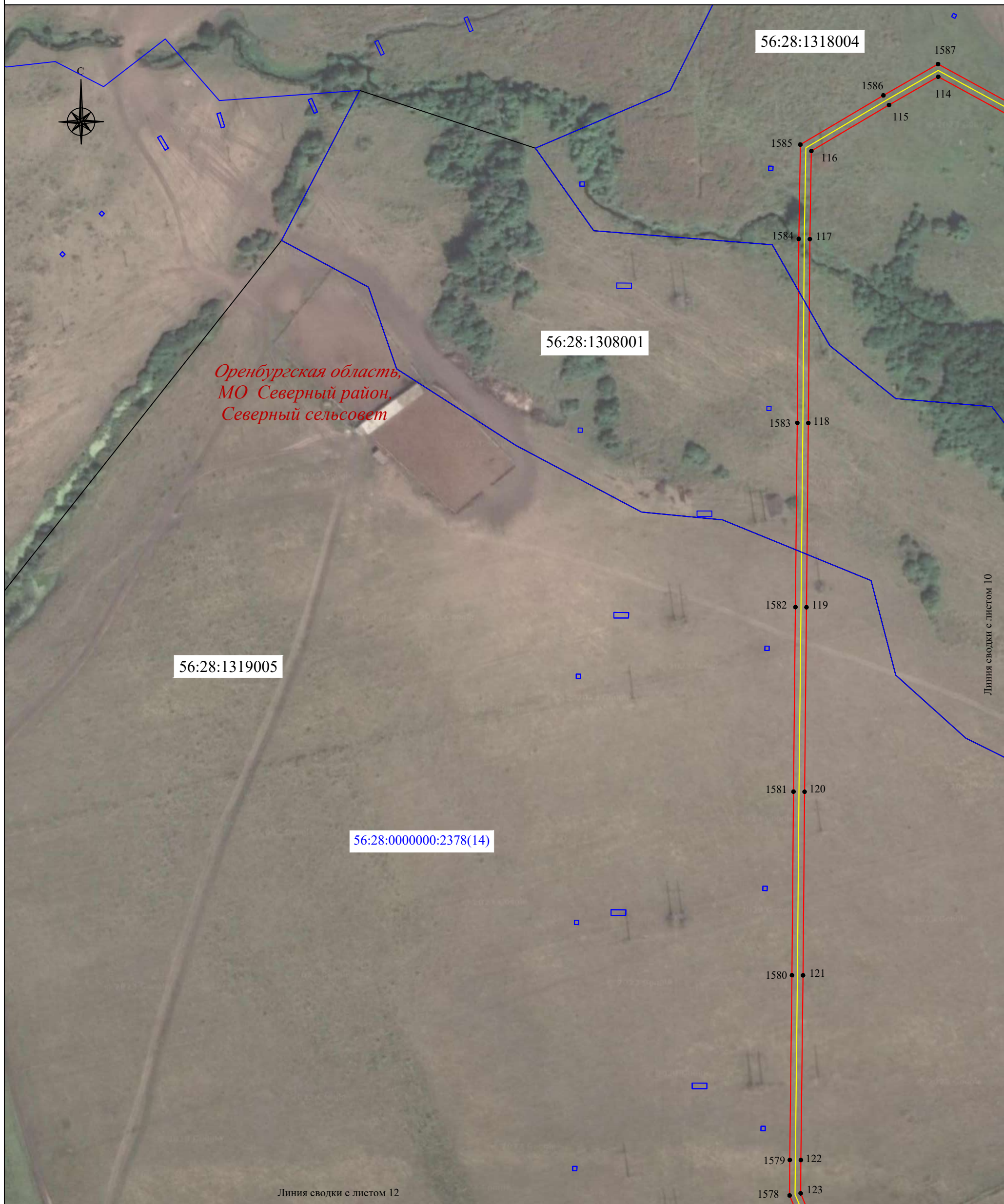
Масштаб 1:2000

Используемые условные знаки и обозначения:





- | | | | |
|---|--|---|--|
| <u>56:07:0415008</u> | - граница, номер кадастрового квартала |  | - установленная граница населенного пункта |
| <u>18:17:122001:177</u> | - граница, номер земельного участка по сведениям ЕГРН | <i>пос. Малиновка</i> | - наименование населенного пункта |
|  | - проектная граница публичного сервитута |  | - местоположение инженерного сооружения (ВОЛС) |
| ● 1 | - характерная точка проектной границы публичного сервитута | | |
|  | - установленная граница муниципального образования | | |
| <i>Оренбургская область,
МО Северный район,
Курско-Васильевский сельсовет</i> | - наименование субъекта РФ,
- наименование муниципального образования | | |

Схема расположения границ публичного сервитута



Оренбургская область,
МО Северный район,
Северный сельсовет

56:28:1319005

56:28:0000000:2378(14)

Масштаб 1:2000

Используемые условные знаки и обозначения:





- | | | | |
|---|--|---|--|
| <u>56:07:0415008</u> | - граница, номер кадастрового квартала |  | - установленная граница населенного пункта |
| <u>18:17:122001:177</u> | - граница, номер земельного участка по сведениям ЕГРН | <i>пос. Малиновка</i> | - наименование населенного пункта |
|  | - проектная граница публичного сервитута |  | - местоположение инженерного сооружения (ВОЛС) |
| ● 1 | - характерная точка проектной границы публичного сервитута | | |
|  | - установленная граница муниципального образования | | |
| Оренбургская область,
МО Северный район,
Курско-Васильевский сельсовет | - наименование субъекта РФ,
- наименование муниципального образования | | |

Схема расположения границ публичного сервитута



Оренбургская область,
МО Северный район,
Северный сельсовет

Масштаб 1:2000

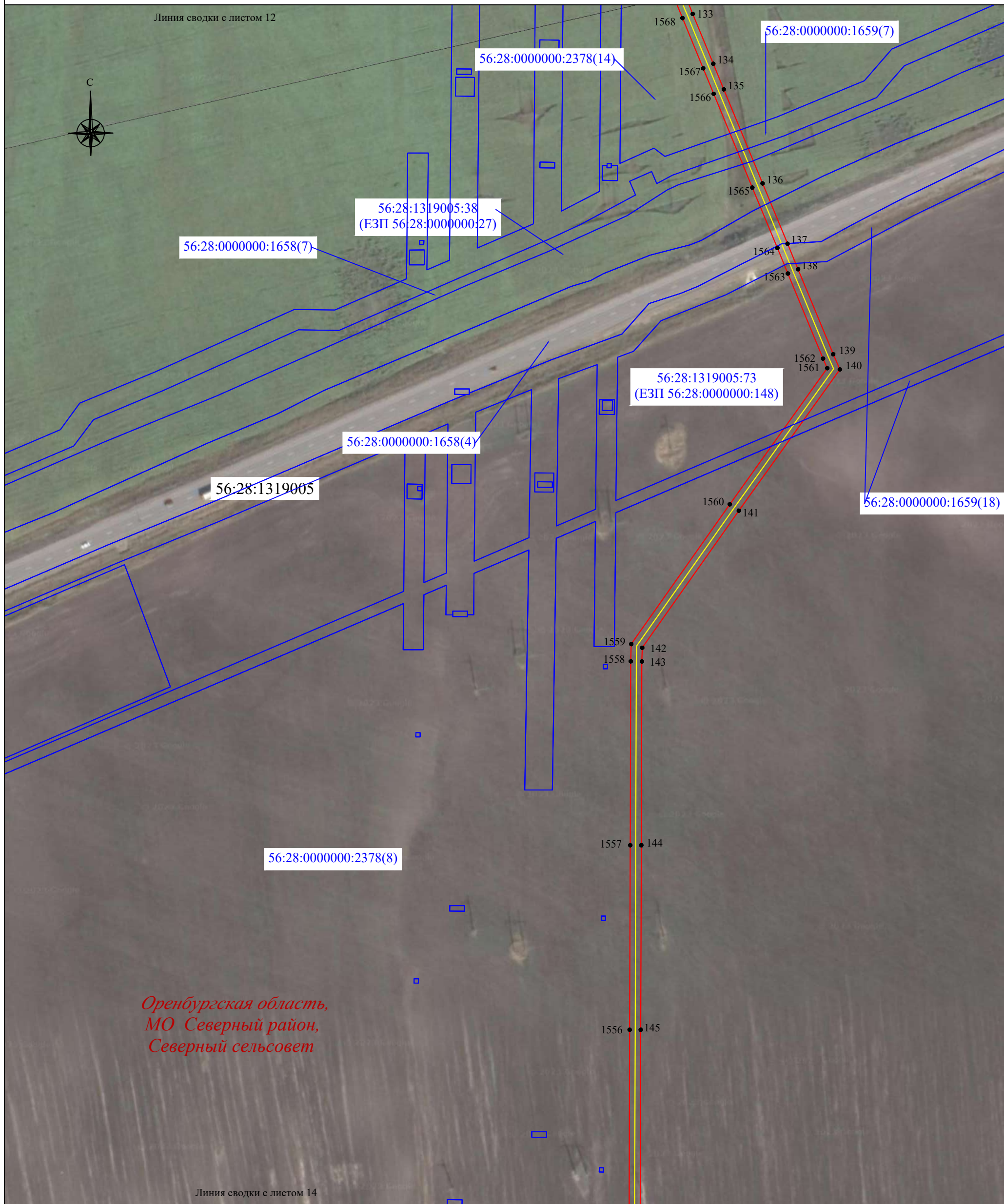
Используемые условные знаки и обозначения:

- | | | | |
|--|--|-----------------------|--|
| <u>56:07:0415008</u> | - граница, номер кадастрового квартала | | - установленная граница населенного пункта |
| <u>18:17:122001:177</u> | - граница, номер земельного участка по сведениям ЕГРН | <i>пос. Малиновка</i> | - наименование населенного пункта |
| | - проектная граница публичного сервитута | | - местоположение инженерного сооружения (ВОЛС) |
| ● 1 | - характерная точка проектной границы публичного сервитута | | |
| | - установленная граница муниципального образования | | |
| Оренбургская область,
МО Северный район,
Курско-Васильевский сельсовет | - наименование субъекта РФ,
- наименование муниципального образования | | |

Схема расположения границ публичного сервитута



*Оренбургская область,
МО Северный район,
Северный сельсовет*

Масштаб 1:2000

Используемые условные знаки и обозначения:





- | | | | |
|---|--|---|--|
| <u>56:07:0415008</u> | - граница, номер кадастрового квартала |  | - установленная граница населенного пункта |
| <u>18:17:122001:177</u> | - граница, номер земельного участка по сведениям ЕГРН | <i>пос. Малиновка</i> | - наименование населенного пункта |
|  | - проектная граница публичного сервитута |  | - местоположение инженерного сооружения (ВОЛС) |
| ● 1 | - характерная точка проектной границы публичного сервитута | | |
|  | - установленная граница муниципального образования | | |
| <i>Оренбургская область,
МО Северный район,
Курско-Васильевский сельсовет</i> | - наименование субъекта РФ,
- наименование муниципального образования | | |

Схема расположения границ публичного сервитута



Масштаб 1:2000

Используемые условные знаки и обозначения:

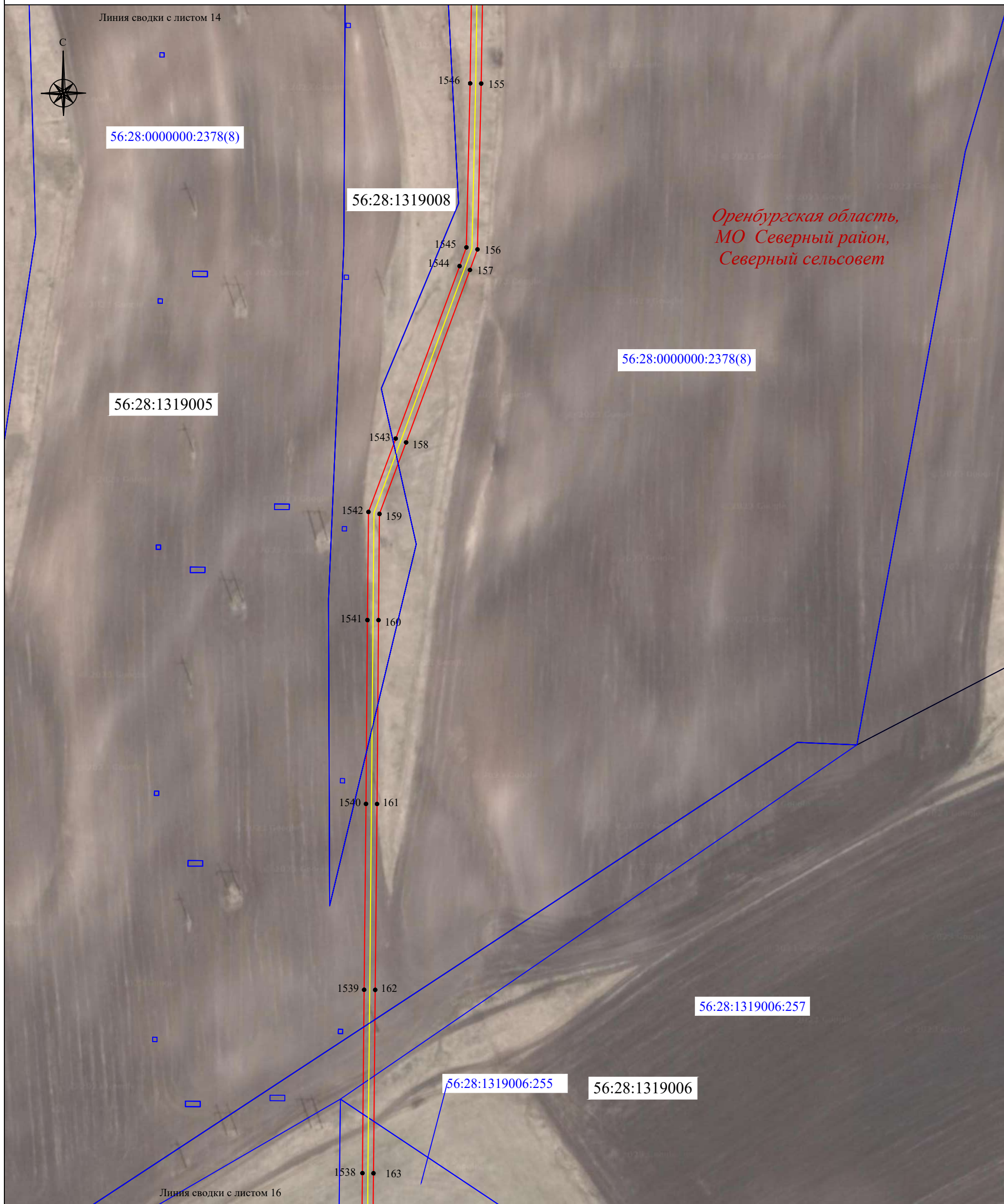
- | | | | |
|---|--|-----------------------|--|
| <u>56:07:0415008</u> | - граница, номер кадастрового квартала | | - установленная граница населенного пункта |
| <u>18:17:122001:177</u> | - граница, номер земельного участка по сведениям ЕГРН | <i>пос. Малиновка</i> | - наименование населенного пункта |
| | - проектная граница публичного сервитута | | - местоположение инженерного сооружения (ВОЛС) |
| ● 1 | - характерная точка проектной границы публичного сервитута | | |
| | - установленная граница муниципального образования | | |
| <i>Оренбургская область,
МО Северный район,
Курско-Васильевский сельсовет</i> | - наименование субъекта РФ,
- наименование муниципального образования | | |

Схема расположения границ публичного сервитута



Масштаб 1:2000

Используемые условные знаки и обозначения:





- | | | | |
|---|--|---|--|
| <u>56:07:0415008</u> | - граница, номер кадастрового квартала |  | - установленная граница населенного пункта |
| <u>18:17:122001:177</u> | - граница, номер земельного участка по сведениям ЕГРН | <i>пос. Малиновка</i> | - наименование населенного пункта |
|  | - проектная граница публичного сервитута |  | - местоположение инженерного сооружения (ВОЛС) |
| ● 1 | - характерная точка проектной границы публичного сервитута | | |
|  | - установленная граница муниципального образования | | |
| <i>Оренбургская область,
МО Северный район,
Курско-Васильевский сельсовет</i> | - наименование субъекта РФ,
- наименование муниципального образования | | |

Схема расположения границ публичного сервитута

Линия сводки с листом 16

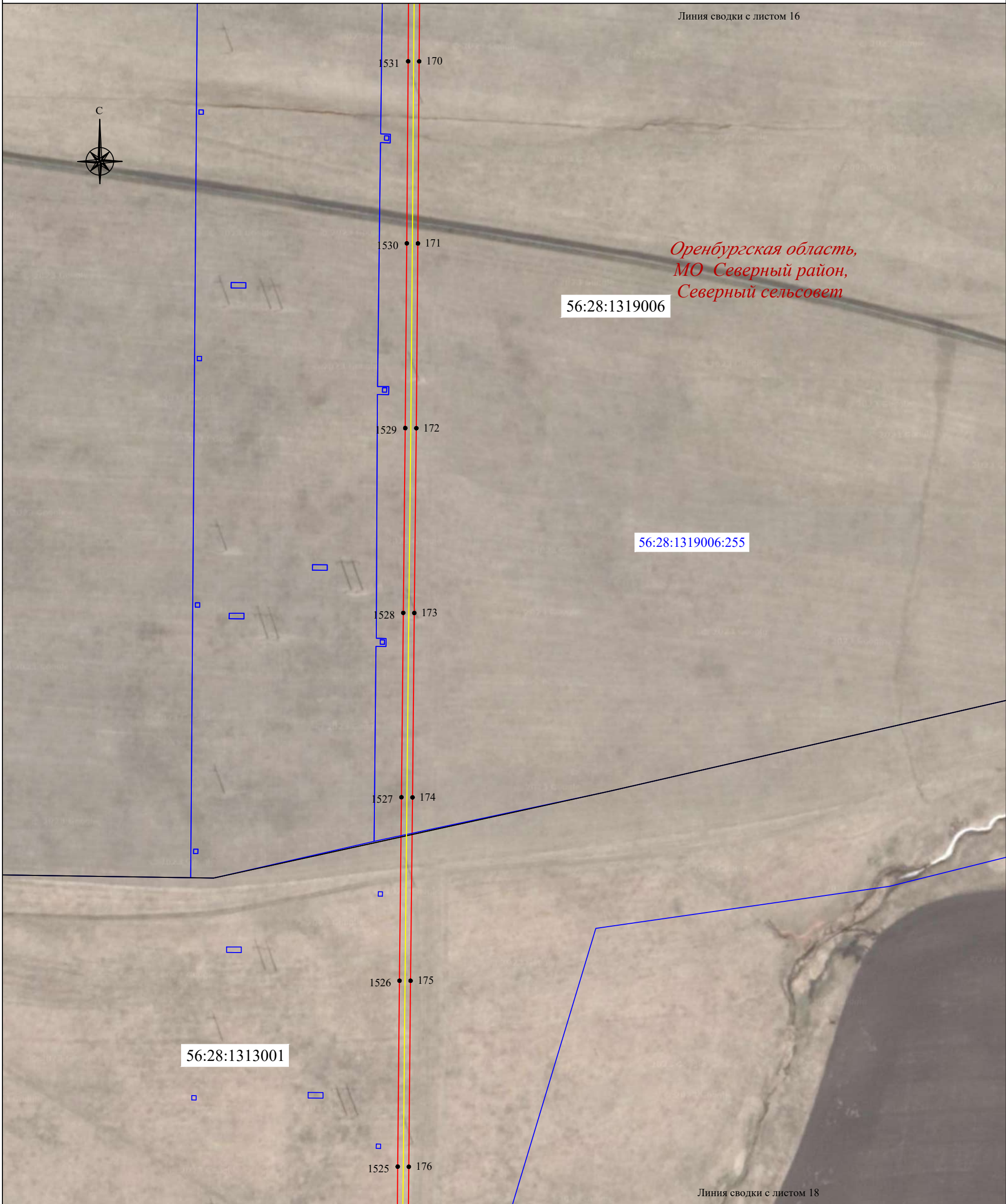

*Оренбургская область,
МО Северный район,
Северный сельсовет*

56:28:1319006

56:28:1319006:255

56:28:1313001

Линия сводки с листом 18

Масштаб 1:2000

Используемые условные знаки и обозначения:





- | | | | |
|---|--|---|--|
| <u>56:07:0415008</u> | - граница, номер кадастрового квартала |  | - установленная граница населенного пункта |
| <u>18:17:122001:177</u> | - граница, номер земельного участка по сведениям ЕГРН | <i>пос. Малиновка</i> | - наименование населенного пункта |
|  | - проектная граница публичного сервитута |  | - местоположение инженерного сооружения (ВОЛС) |
| ● 1 | - характерная точка проектной границы публичного сервитута | | |
|  | - установленная граница муниципального образования | | |
| <i>Оренбургская область,
МО Северный район,
Курско-Васильевский сельсовет</i> | - наименование субъекта РФ,
- наименование муниципального образования | | |

Схема расположения границ публичного сервитута



Масштаб 1:2000

Используемые условные знаки и обозначения:

- | | | | |
|---|--|-----------------------|--|
| <u>56:07:0415008</u> | - граница, номер кадастрового квартала | | - установленная граница населенного пункта |
| <u>18:17:122001:177</u> | - граница, номер земельного участка по сведениям ЕГРН | <i>пос. Малиновка</i> | - наименование населенного пункта |
| | - проектная граница публичного сервитута | | - местоположение инженерного сооружения (ВОЛС) |
| ● 1 | - характерная точка проектной границы публичного сервитута | | |
| | - установленная граница муниципального образования | | |
| <i>Оренбургская область,
МО Северный район,
Курско-Васильевский сельсовет</i> | - наименование субъекта РФ,
- наименование муниципального образования | | |

Схема расположения границ публичного сервитута



Линия сводки с листом 18

*Оренбургская область,
МО Северный район,
Северный сельсовет*

Линия сводки с листом 20

Масштаб 1:2000

Используемые условные знаки и обозначения:

- | | | | |
|---|--|-----------------------|--|
| <u>56:07:0415008</u> | - граница, номер кадастрового квартала | | - установленная граница населенного пункта |
| <u>18:17:122001:177</u> | - граница, номер земельного участка по сведениям ЕГРН | <i>пос. Малиновка</i> | - наименование населенного пункта |
| | - проектная граница публичного сервитута | | - местоположение инженерного сооружения (ВОЛС) |
| • 1 | - характерная точка проектной границы публичного сервитута | | |
| | - установленная граница муниципального образования | | |
| <i>Оренбургская область,
МО Северный район,
Курско-Васильевский сельсовет</i> | - наименование субъекта РФ,
- наименование муниципального образования | | |

Схема расположения границ публичного сервитута

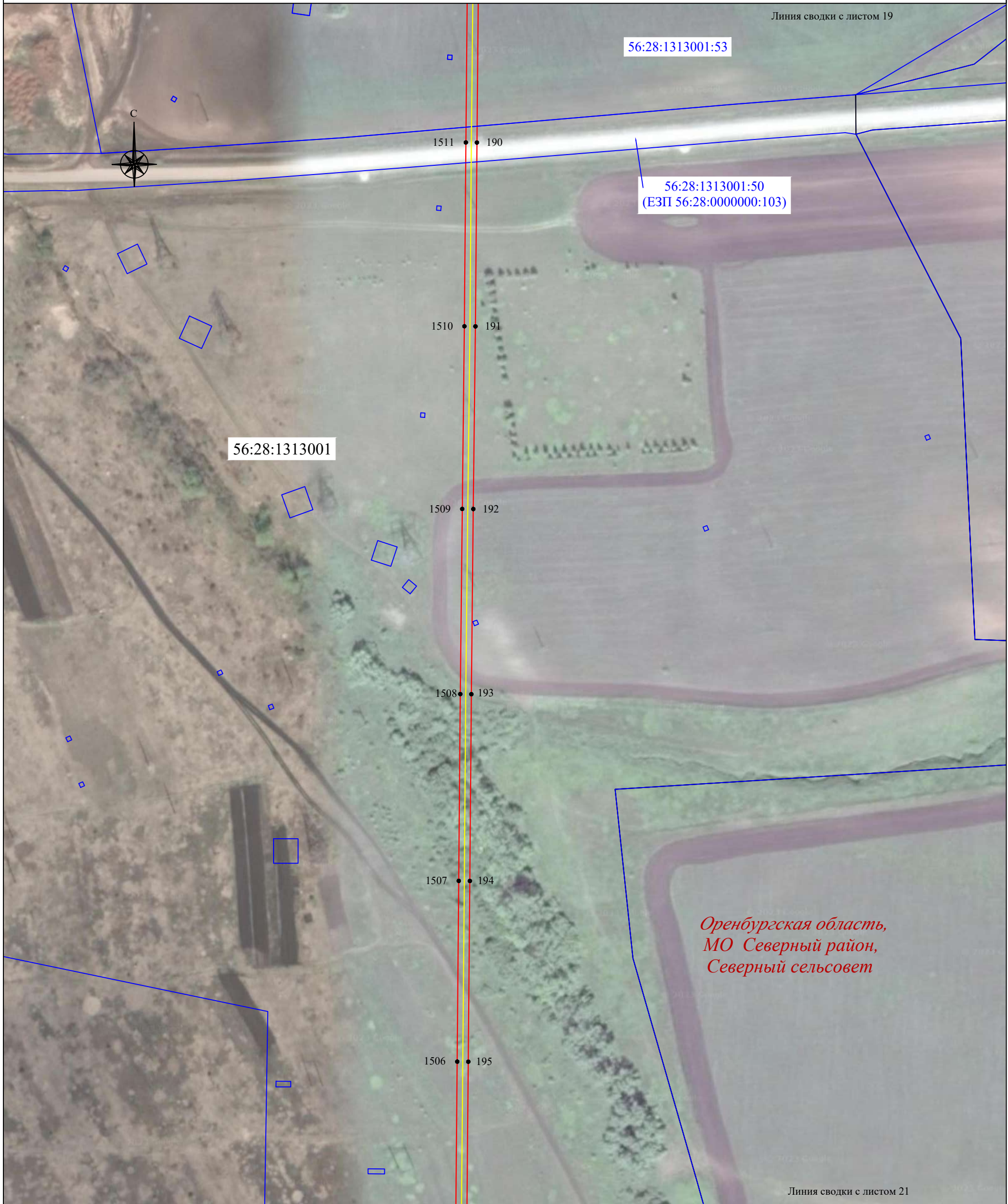

56:28:1313001

56:28:1313001:53

56:28:1313001:50
(ЕЗП 56:28:0000000:103)

Линия сводки с листом 19

*Оренбургская область,
МО Северный район,
Северный сельсовет*

Линия сводки с листом 21

Масштаб 1:2000

Используемые условные знаки и обозначения:





- | | | | |
|---|--|---|--|
| <u>56:07:0415008</u> | - граница, номер кадастрового квартала |  | - установленная граница населенного пункта |
| <u>18:17:122001:177</u> | - граница, номер земельного участка по сведениям ЕГРН | <i>пос. Малиновка</i> | - наименование населенного пункта |
|  | - проектная граница публичного сервитута |  | - местоположение инженерного сооружения (ВОЛС) |
| ● 1 | - характерная точка проектной границы публичного сервитута | | |
|  | - установленная граница муниципального образования | | |
| <i>Оренбургская область,
МО Северный район,
Курско-Васильевский сельсовет</i> | - наименование субъекта РФ,
- наименование муниципального образования | | |

Схема расположения границ публичного сервитута



Масштаб 1:2000

Используемые условные знаки и обозначения:

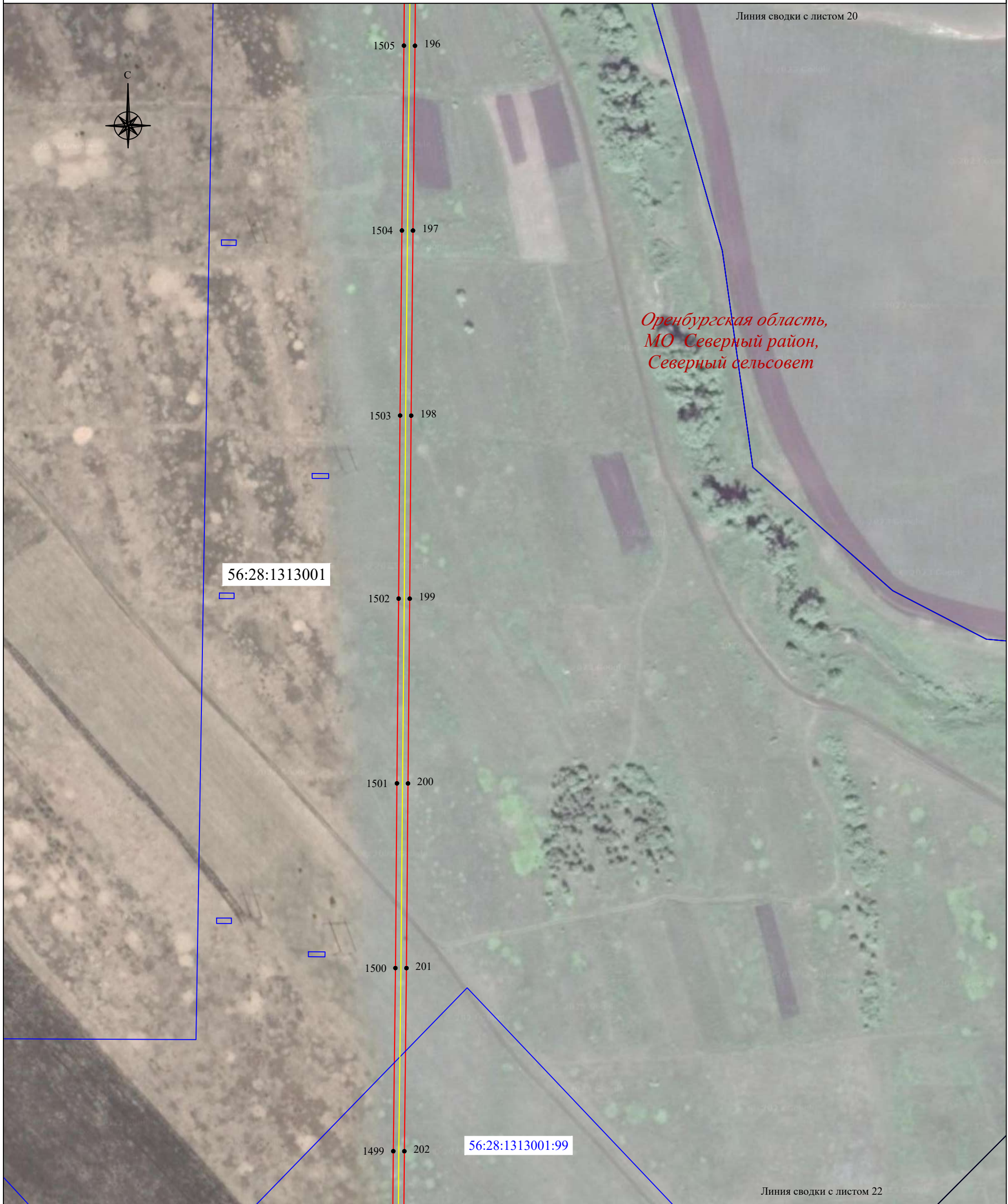
- | | | | |
|---|--|-----------------------|--|
| <u>56:07:0415008</u> | - граница, номер кадастрового квартала | | - установленная граница населенного пункта |
| <u>18:17:122001:177</u> | - граница, номер земельного участка по сведениям ЕГРН | | - наименование населенного пункта |
| | - проектная граница публичного сервитута | <i>пос. Малиновка</i> | - местоположение инженерного сооружения (ВОЛС) |
| ● 1 | - характерная точка проектной границы публичного сервитута | | |
| | - установленная граница муниципального образования | | |
| <i>Оренбургская область,
МО Северный район,
Курско-Васильевский сельсовет</i> | - наименование субъекта РФ,
- наименование муниципального образования | | |

Схема расположения границ публичного сервитута

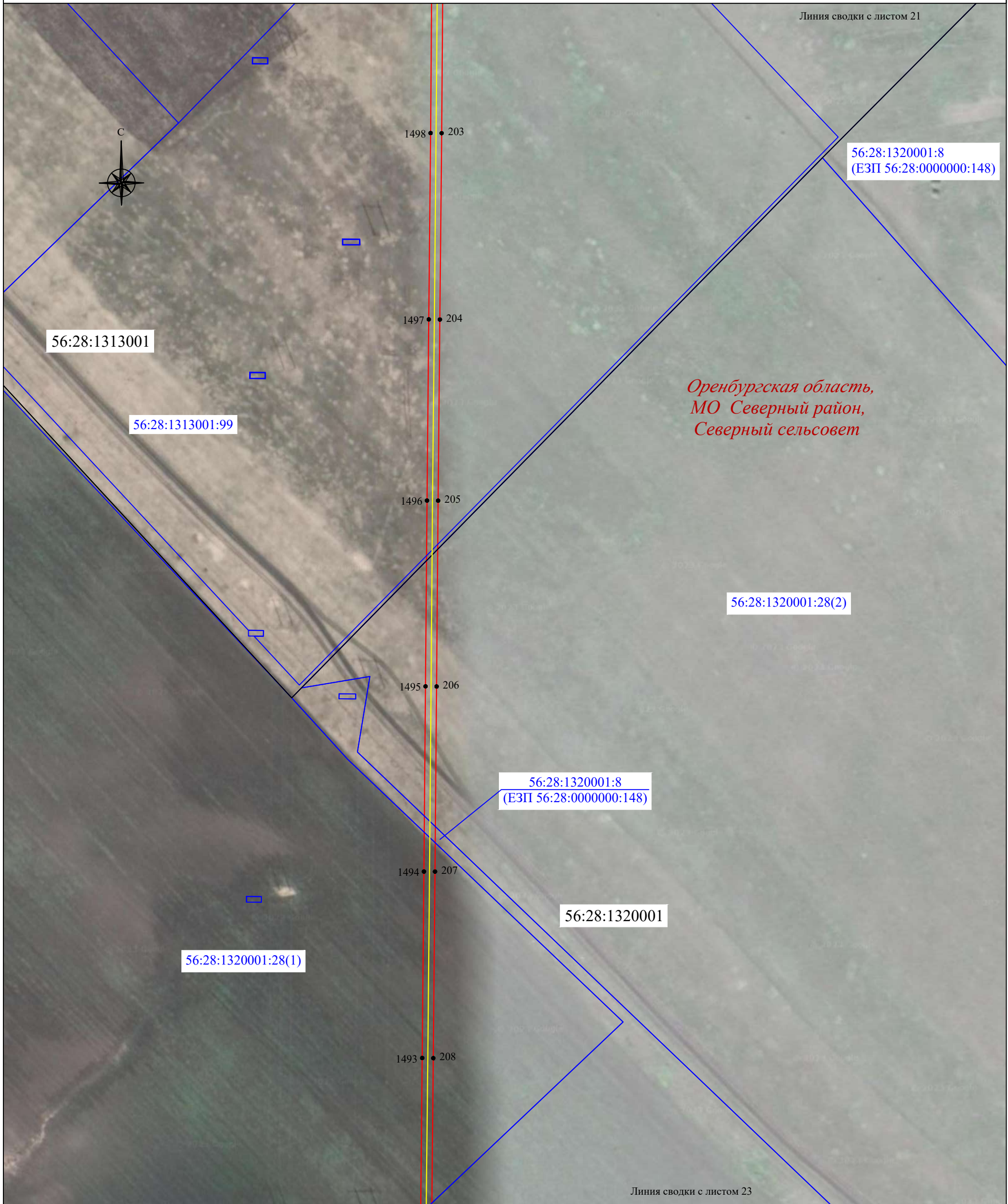

Масштаб 1:2000

Используемые условные знаки и обозначения:

- | | | | |
|---|--|-----------------------|--|
| <u>56:07:0415008</u> | - граница, номер кадастрового квартала | | - установленная граница населенного пункта |
| <u>18:17:122001:177</u> | - граница, номер земельного участка по сведениям ЕГРН | <i>пос. Малиновка</i> | - наименование населенного пункта |
| | - проектная граница публичного сервитута | | - местоположение инженерного сооружения (ВОЛС) |
| • 1 | - характерная точка проектной границы публичного сервитута | | |
| | - установленная граница муниципального образования | | |
| <i>Оренбургская область,
МО Северный район,
Курско-Васильевский сельсовет</i> | - наименование субъекта РФ,
- наименование муниципального образования | | |

Схема расположения границ публичного сервитута



*Оренбургская область,
МО Северный район,
Северный сельсовет*

Масштаб 1:2000

Используемые условные знаки и обозначения:





- | | | | |
|---|--|---|--|
| <u>56:07:0415008</u> | - граница, номер кадастрового квартала |  | - установленная граница населенного пункта |
| <u>18:17:122001:177</u> | - граница, номер земельного участка по сведениям ЕГРН | <i>пос. Малиновка</i> | - наименование населенного пункта |
|  | - проектная граница публичного сервитута |  | - местоположение инженерного сооружения (ВОЛС) |
| ● 1 | - характерная точка проектной границы публичного сервитута | | |
|  | - установленная граница муниципального образования | | |
| <i>Оренбургская область,
МО Северный район,
Курско-Васильевский сельсовет</i> | - наименование субъекта РФ,
- наименование муниципального образования | | |

Схема расположения границ публичного сервитута



Масштаб 1:2000

Используемые условные знаки и обозначения:

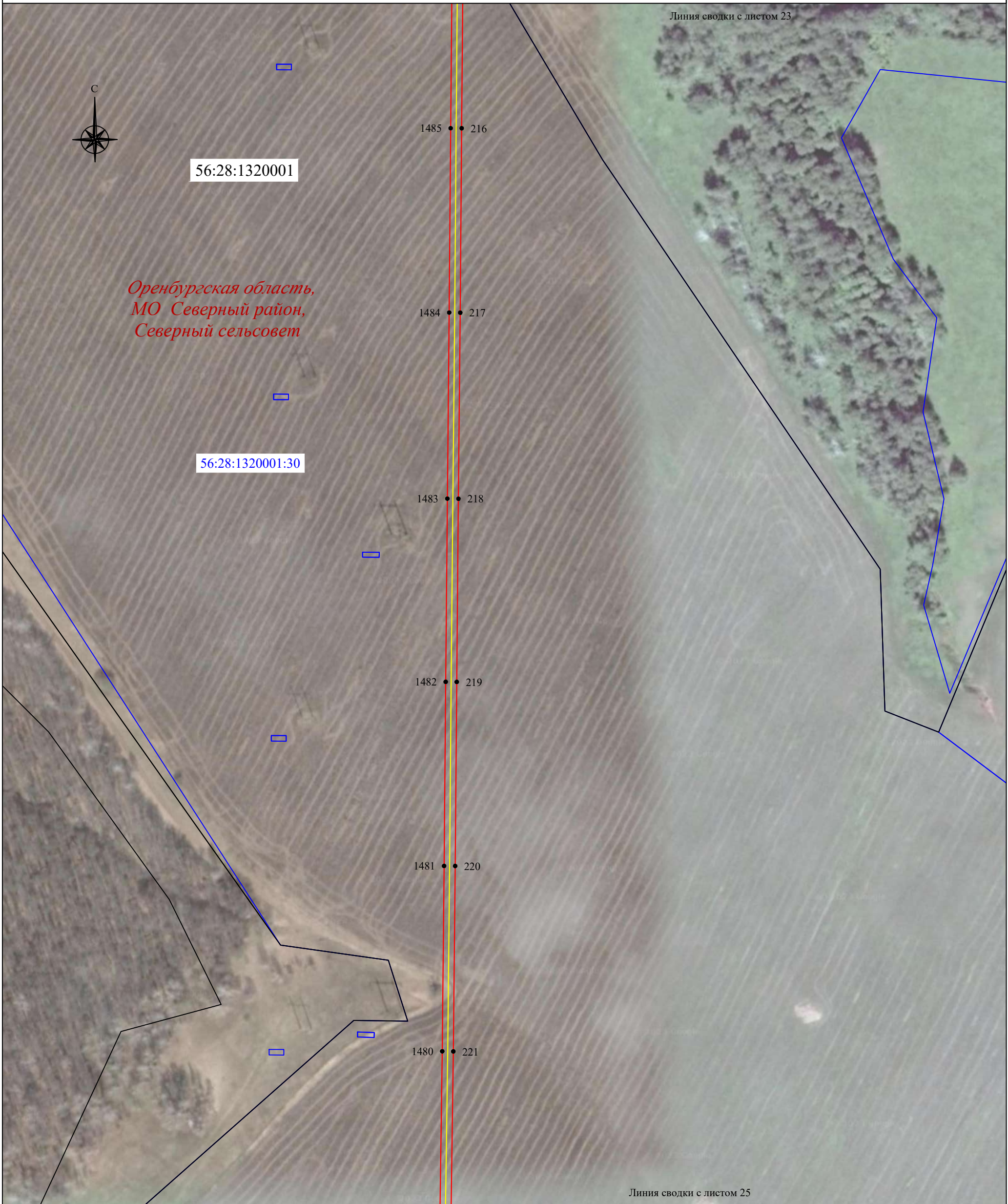



- | | | | |
|---|--|---|--|
| <u>56:07:0415008</u> | - граница, номер кадастрового квартала |  | - установленная граница населенного пункта |
| <u>18:17:122001:177</u> | - граница, номер земельного участка по сведениям ЕГРН | <i>пос. Малиновка</i> | - наименование населенного пункта |
|  | - проектная граница публичного сервитута |  | - местоположение инженерного сооружения (ВОЛС) |
| • 1 | - характерная точка проектной границы публичного сервитута | | |
|  | - установленная граница муниципального образования | | |
| <i>Оренбургская область,</i>
<i>МО Северный район,</i>
<i>Курско-Васильевский сельсовет</i> | - наименование субъекта РФ,
- наименование муниципального образования | | |

Схема расположения границ публичного сервитута

Линия сводки с листом 24

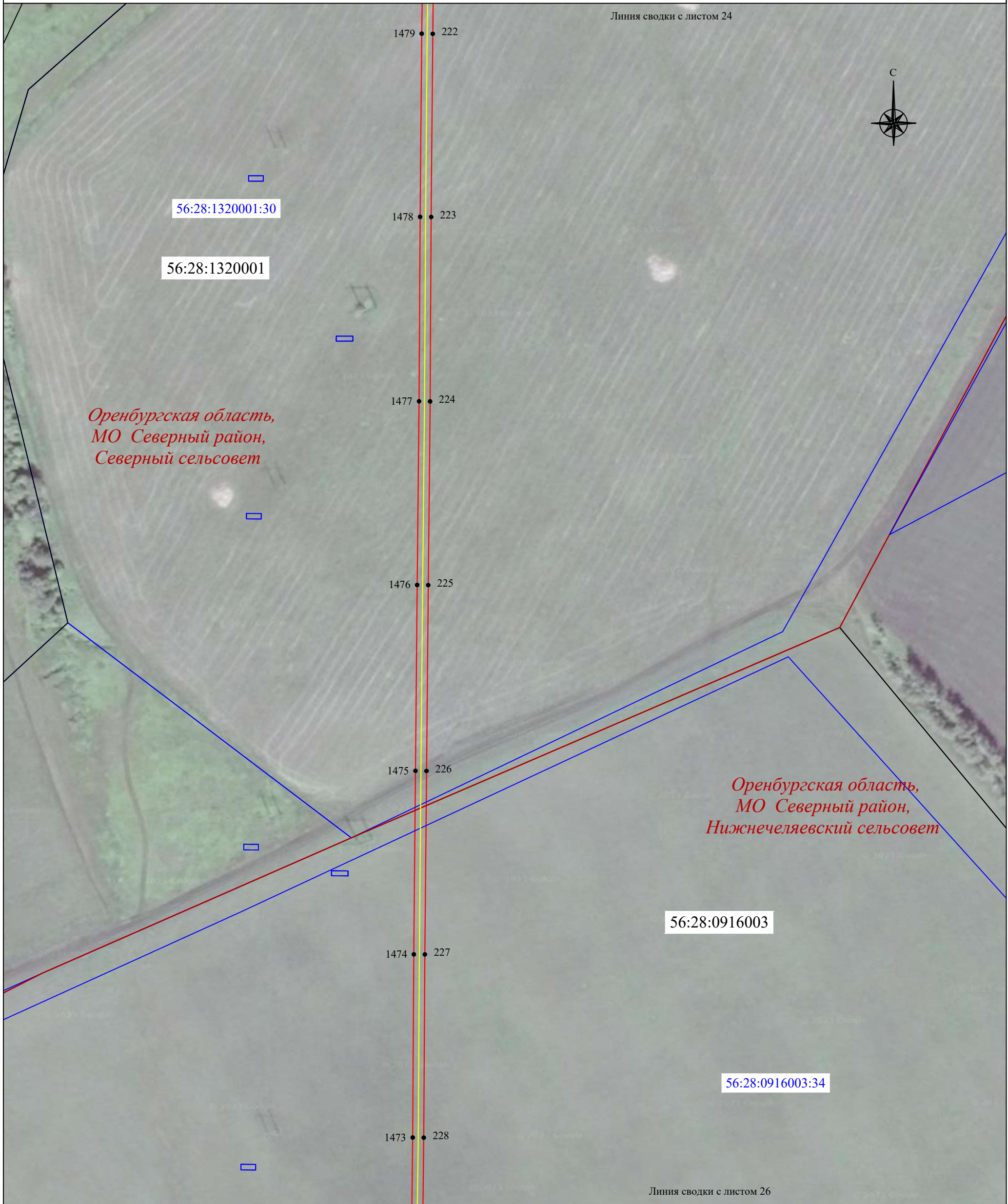

*Оренбургская область,
МО Северный район,
Северный сельсовет*

*Оренбургская область,
МО Северный район,
Нижнечеляевский сельсовет*

Линия сводки с листом 26

Масштаб 1:2000

Используемые условные знаки и обозначения:

- | | | | |
|---|--|-----------------------|--|
| <u>56:07:0415008</u> | - граница, номер кадастрового квартала | | - установленная граница населенного пункта |
| <u>18:17:122001:177</u> | - граница, номер земельного участка по сведениям ЕГРН | <i>пос. Малиновка</i> | - наименование населенного пункта |
| | - проектная граница публичного сервитута | | - местоположение инженерного сооружения (ВОЛС) |
| ● 1 | - характерная точка проектной границы публичного сервитута | | |
| | - установленная граница муниципального образования | | |
| <i>Оренбургская область,
МО Северный район,
Курско-Васильевский сельсовет</i> | - наименование субъекта РФ,
- наименование муниципального образования | | |



*Оренбургская область,
МО Северный район,
Нижнечеляевский сельсовет*

1472 • 229

1471 • 230

1470 • 231

1469 • 232

1468 • 233

1467 • 234

56:28:0916003:34

56:28:0916003

56:28:0916003:33

Масштаб 1:2000

Используемые условные знаки и обозначения:

- | | | | |
|---|--|-----------------------|--|
| <u>56:07:0415008</u> | - граница, номер кадастрового квартала | | - установленная граница населенного пункта |
| <u>18:17:122001:177</u> | - граница, номер земельного участка по сведениям ЕГРН | <i>пос. Малиновка</i> | - наименование населенного пункта |
| | - проектная граница публичного сервитута | | - местоположение инженерного сооружения (ВОЛС) |
| • 1 | - характерная точка проектной границы публичного сервитута | | |
| | - установленная граница муниципального образования | | |
| <i>Оренбургская область,
МО Северный район,
Курско-Васильевский сельсовет</i> | - наименование субъекта РФ,
- наименование муниципального образования | | |

Схема расположения границ публичного сервитута

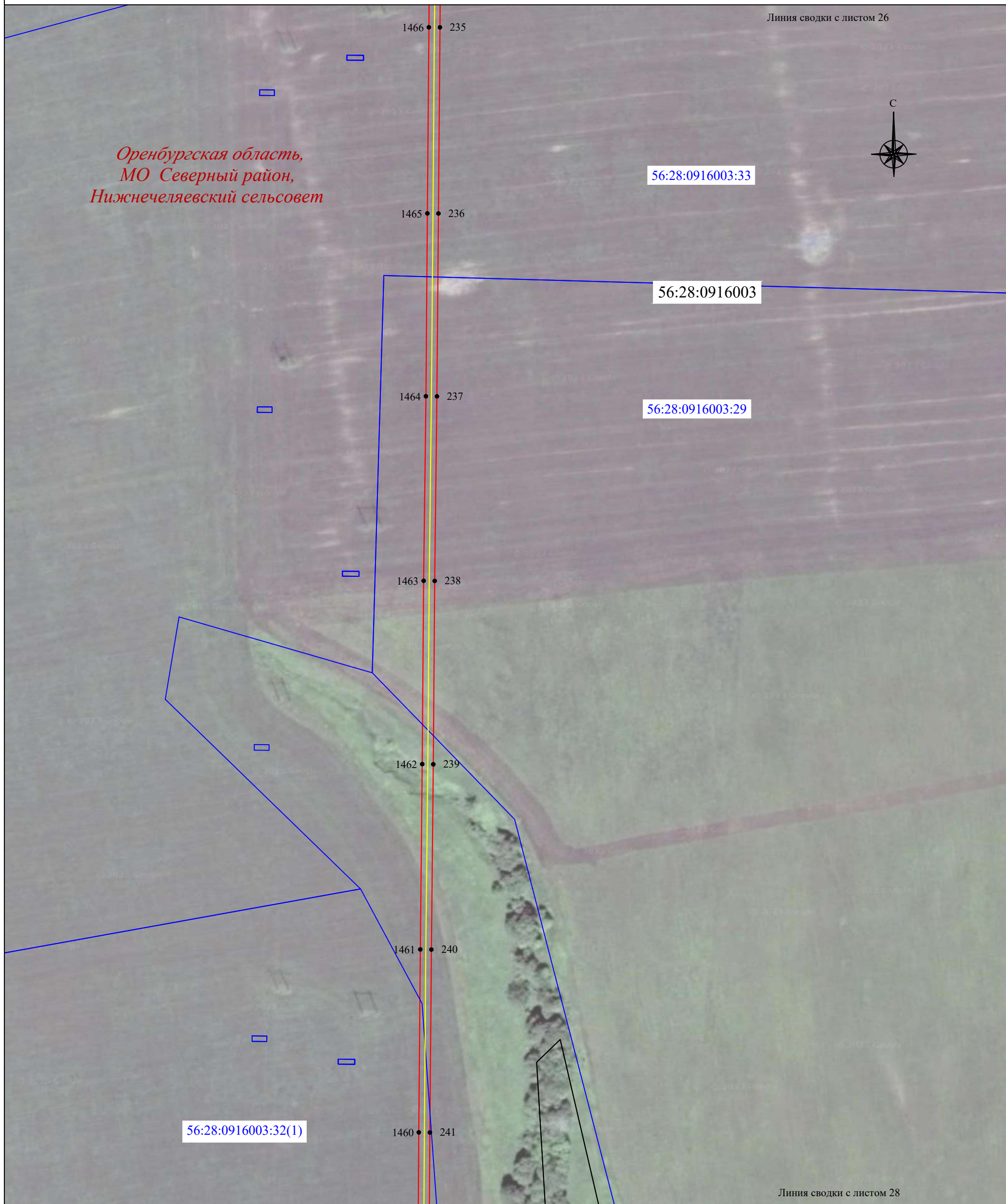

Оренбургская область,
МО Северный район,
Нижнечеляевский сельсовет

Линия сводки с листом 26



56:28:0916003:33

56:28:0916003

56:28:0916003:29

56:28:0916003:32(1)

Линия сводки с листом 28

Масштаб 1:2000

Используемые условные знаки и обозначения:

- | | | | |
|--|--|-----------------------|--|
| <u>56:07:0415008</u> | - граница, номер кадастрового квартала | | - установленная граница населенного пункта |
| <u>18:17:122001:177</u> | - граница, номер земельного участка по сведениям ЕГРН | <i>пос. Малиновка</i> | - наименование населенного пункта |
| | - проектная граница публичного сервитута | | - местоположение инженерного сооружения (ВОЛС) |
| ● 1 | - характерная точка проектной границы публичного сервитута | | |
| | - установленная граница муниципального образования | | |
| Оренбургская область,
МО Северный район,
Курско-Васильевский сельсовет | - наименование субъекта РФ,
- наименование муниципального образования | | |

Схема расположения границ публичного сервитута

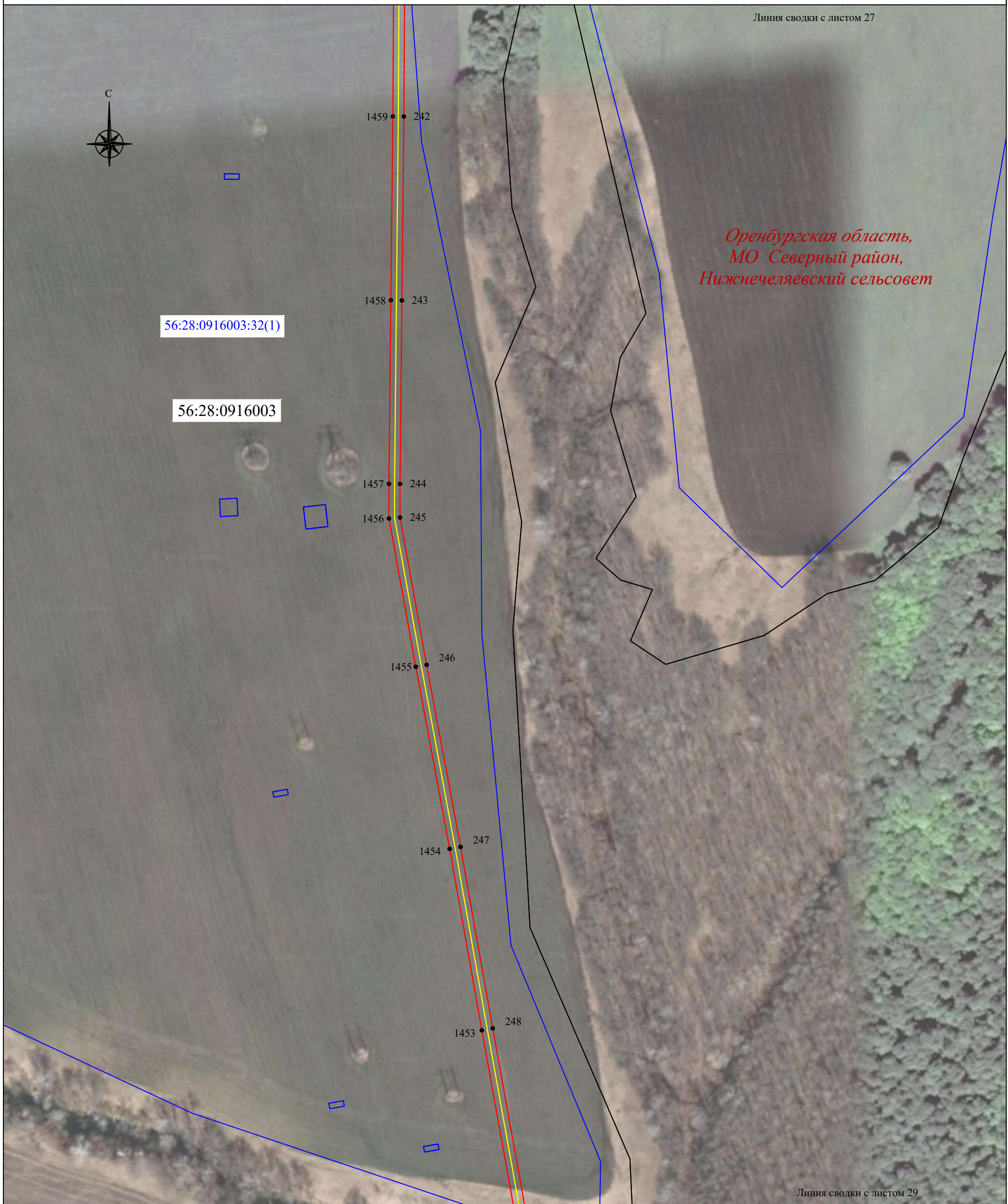

*Оренбургская область,
МО Северный район,
Нижнечеляевский сельсовет*

56:28:0916003:32(1)

56:28:0916003

Масштаб 1:2000

Используемые условные знаки и обозначения:





- | | | | |
|---|--|---|--|
| <u>56:07:0415008</u> | - граница, номер кадастрового квартала |  | - установленная граница населенного пункта |
| <u>18:17:122001:177</u> | - граница, номер земельного участка по сведениям ЕГРН | <i>пос. Малиновка</i> | - наименование населенного пункта |
|  | - проектная граница публичного сервитута |  | - местоположение инженерного сооружения (ВОЛС) |
| ● 1 | - характерная точка проектной границы публичного сервитута | | |
|  | - установленная граница муниципального образования | | |
| <i>Оренбургская область,
МО Северный район,
Курско-Васильевский сельсовет</i> | - наименование субъекта РФ,
- наименование муниципального образования | | |

Схема расположения границ публичного сервитута



Масштаб 1:2000

Используемые условные знаки и обозначения:

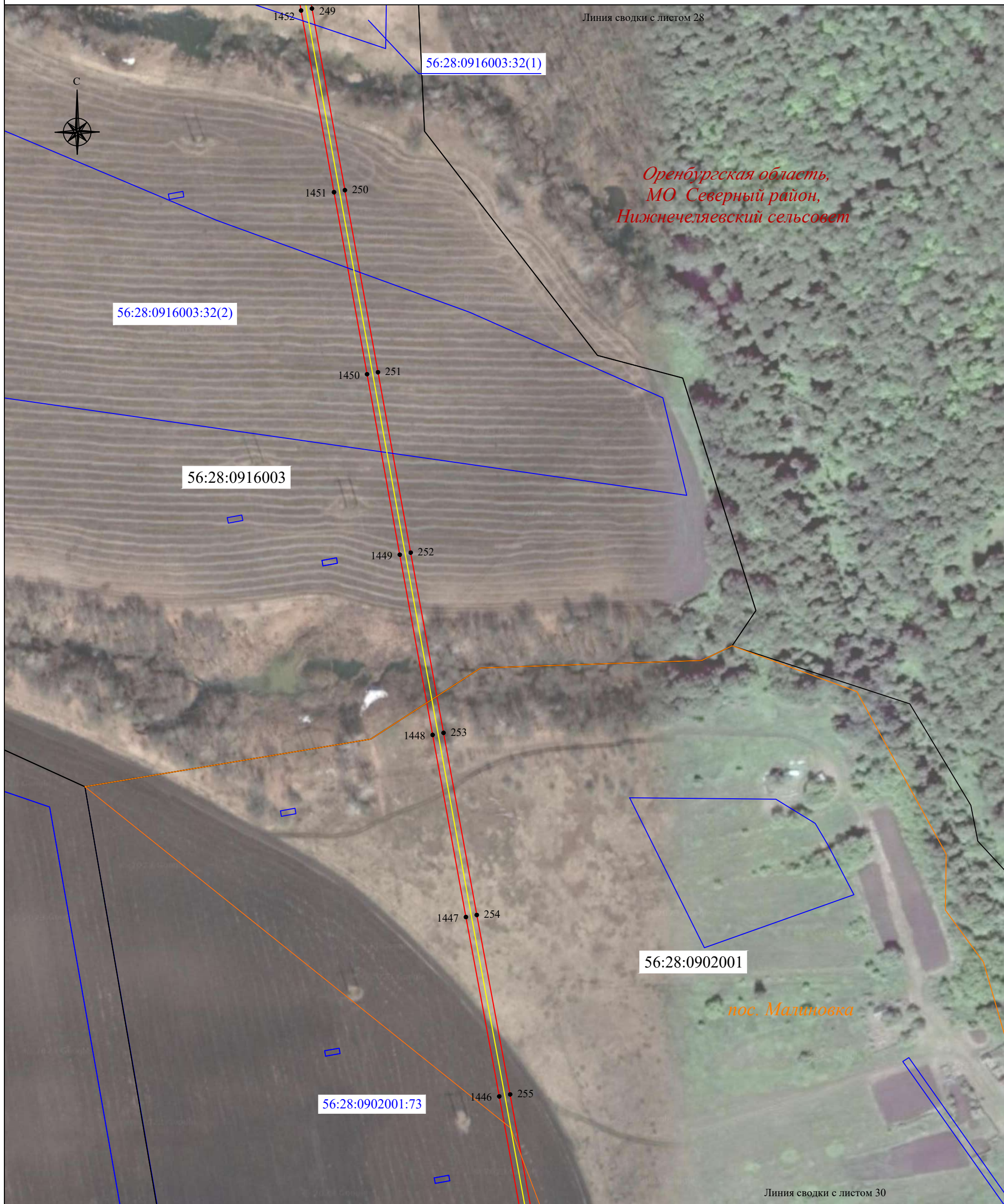



- | | | | |
|---|--|---|--|
| <u>56:07:0415008</u> | - граница, номер кадастрового квартала |  | - установленная граница населенного пункта |
| <u>18:17:122001:177</u> | - граница, номер земельного участка по сведениям ЕГРН | <i>пос. Малиновка</i> | - наименование населенного пункта |
|  | - проектная граница публичного сервитута |  | - местоположение инженерного сооружения (ВОЛС) |
| ● 1 | - характерная точка проектной границы публичного сервитута | | |
|  | - установленная граница муниципального образования | | |
| <i>Оренбургская область,
МО Северный район,
Курско-Васильевский сельсовет</i> | - наименование субъекта РФ,
- наименование муниципального образования | | |

Схема расположения границ публичного сервитута



Масштаб 1:2000

Используемые условные знаки и обозначения:

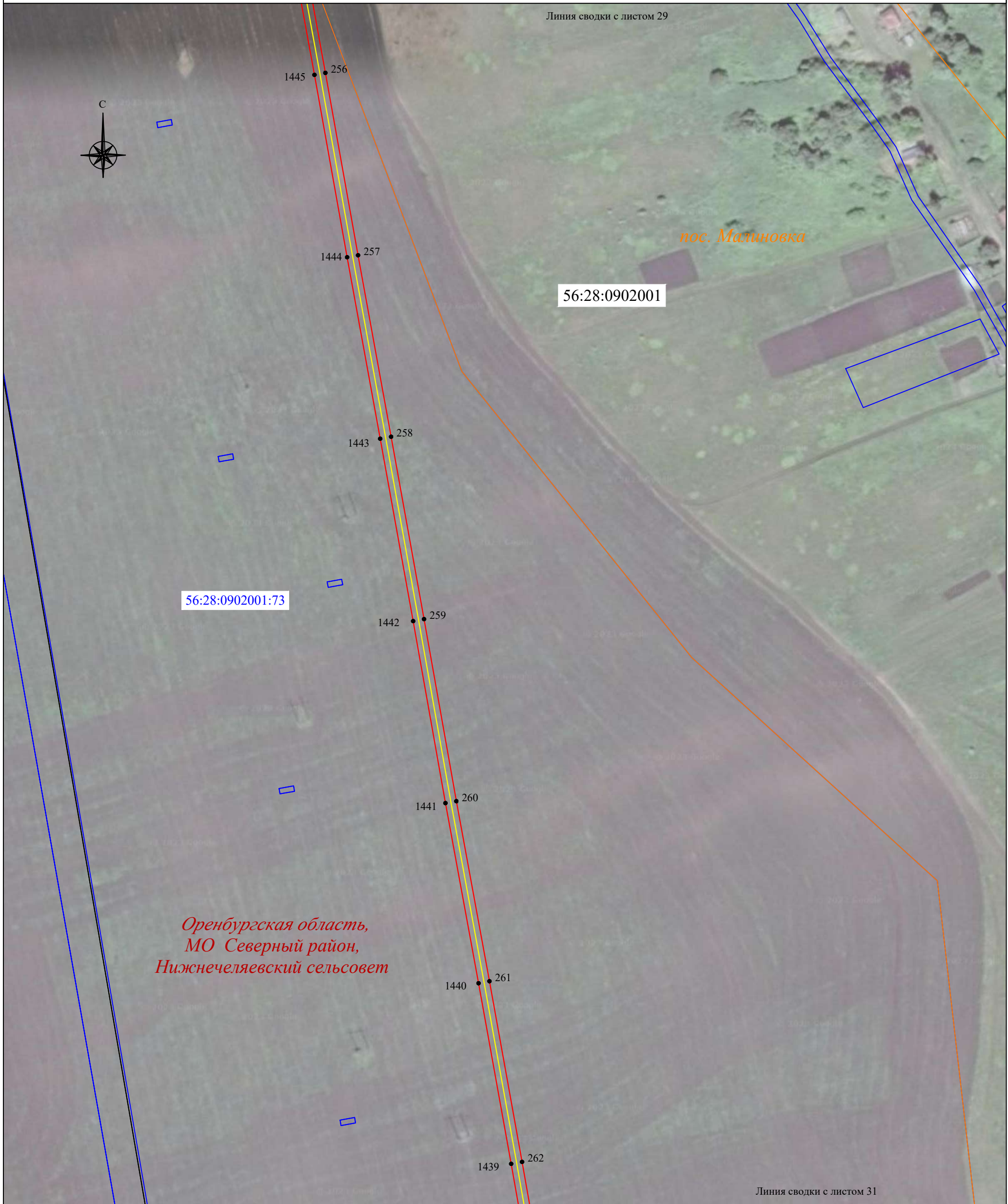



- | | | | |
|---|--|---|--|
| <u>56:07:0415008</u> | - граница, номер кадастрового квартала |  | - установленная граница населенного пункта |
| <u>18:17:122001:177</u> | - граница, номер земельного участка по сведениям ЕГРН | <i>пос. Малиновка</i> | - наименование населенного пункта |
|  | - проектная граница публичного сервитута |  | - местоположение инженерного сооружения (ВОЛС) |
| ● 1 | - характерная точка проектной границы публичного сервитута | | |
|  | - установленная граница муниципального образования | | |
| <i>Оренбургская область,</i> | - наименование субъекта РФ, | | |
| <i>МО Северный район,</i> | | | |
| <i>Курско-Васильевский сельсовет</i> | - наименование муниципального образования | | |

Схема расположения границ публичного сервитута

Линия сводки с листом 30

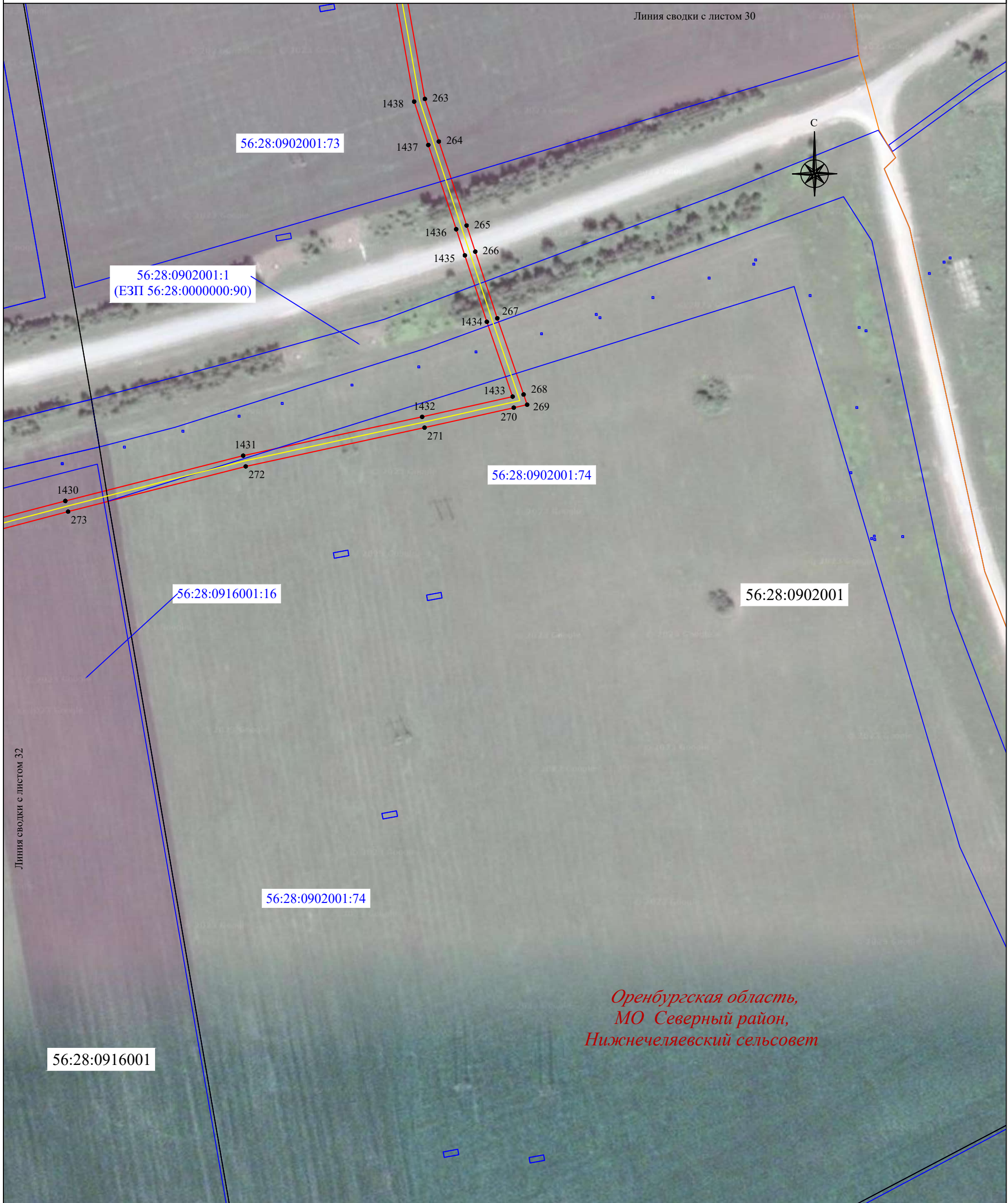

56:28:0902001:74

56:28:0902001:1
(ЕЗП 56:28:0000000:90)

56:28:0916001:16

56:28:0902001

56:28:0902001:74

56:28:0916001

*Оренбургская область,
МО Северный район,
Нижнечеляевский сельсовет*

Масштаб 1:2000

Используемые условные знаки и обозначения:





- | | | | |
|---|--|---|--|
| <u>56:07:0415008</u> | - граница, номер кадастрового квартала |  | - установленная граница населенного пункта |
| <u>18:17:122001:177</u> | - граница, номер земельного участка по сведениям ЕГРН | <i>пос. Малиновка</i> | - наименование населенного пункта |
|  | - проектная граница публичного сервитута |  | - местоположение инженерного сооружения (ВОЛС) |
| ● 1 | - характерная точка проектной границы публичного сервитута | | |
|  | - установленная граница муниципального образования | | |
| <i>Оренбургская область,
МО Северный район,
Курско-Васильевский сельсовет</i> | - наименование субъекта РФ,
- наименование муниципального образования | | |

Схема расположения границ публичного сервитута



Линия сводки с листом 31

Линия сводки с листом 33

Масштаб 1:2000

Используемые условные знаки и обозначения:

- 56:07:0415008 - граница, номер кадастрового квартала
- 18:17:122001:177 - граница, номер земельного участка по сведениям ЕГРН
- (red line) - проектная граница публичного сервитута
- 1 - характерная точка проектной границы публичного сервитута
- (red line) - установленная граница муниципального образования
- Оренбургская область,
МО Северный район,
Курско-Васильевский сельсовет* - наименование субъекта РФ,
- наименование муниципального образования
- (orange line) - установленная граница населенного пункта
- пос. Малиновка* - наименование населенного пункта
- (yellow line) - местоположение инженерного сооружения (ВОЛС)

Схема расположения границ публичного сервитута



Масштаб 1:2000

Используемые условные знаки и обозначения:





- | | | | |
|---|--|---|--|
| <u>56:07:0415008</u> | - граница, номер кадастрового квартала |  | - установленная граница населенного пункта |
| <u>18:17:122001:177</u> | - граница, номер земельного участка по сведениям ЕГРН | <i>пос. Малиновка</i> | - наименование населенного пункта |
|  | - проектная граница публичного сервитута |  | - местоположение инженерного сооружения (ВОЛС) |
| ● 1 | - характерная точка проектной границы публичного сервитута | | |
|  | - установленная граница муниципального образования | | |
| <i>Оренбургская область,
МО Северный район,
Курско-Васильевский сельсовет</i> | - наименование субъекта РФ,
- наименование муниципального образования | | |

Схема расположения границ публичного сервитута



Масштаб 1:2000

Используемые условные знаки и обозначения:

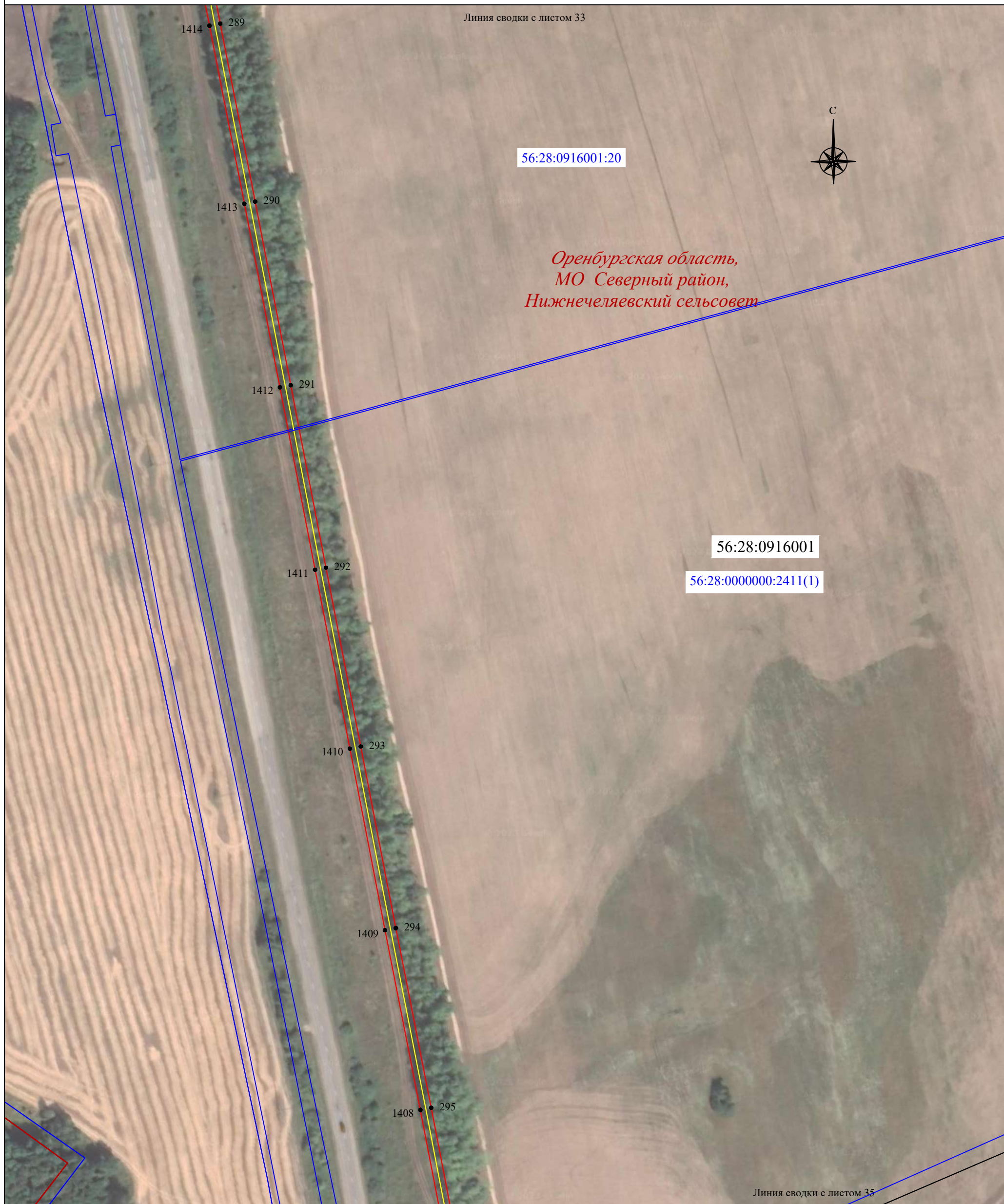



- | | | | |
|---|--|---|--|
| <u>56:07:0415008</u> | - граница, номер кадастрового квартала |  | - установленная граница населенного пункта |
| <u>18:17:122001:177</u> | - граница, номер земельного участка по сведениям ЕГРН | <i>пос. Малиновка</i> | - наименование населенного пункта |
|  | - проектная граница публичного сервитута |  | - местоположение инженерного сооружения (ВОИС) |
| ● 1 | - характерная точка проектной границы публичного сервитута | | |
|  | - установленная граница муниципального образования | | |
| <i>Оренбургская область,
МО Северный район,
Курско-Васильевский сельсовет</i> | - наименование субъекта РФ,
- наименование муниципального образования | | |

Схема расположения границ публичного сервитута



Масштаб 1:2000

Используемые условные знаки и обозначения:





- | | | | |
|---|--|---|--|
| <u>56:07:0415008</u> | - граница, номер кадастрового квартала |  | - установленная граница населенного пункта |
| <u>18:17:122001:177</u> | - граница, номер земельного участка по сведениям ЕГРН | <i>пос. Малиновка</i> | - наименование населенного пункта |
|  | - проектная граница публичного сервитута |  | - местоположение инженерного сооружения (ВОЛС) |
| ● 1 | - характерная точка проектной границы публичного сервитута | | |
|  | - установленная граница муниципального образования | | |
| <i>Оренбургская область,
МО Северный район,
Курско-Васильевский сельсовет</i> | - наименование субъекта РФ,
- наименование муниципального образования | | |

Схема расположения границ публичного сервитута



Оренбургская область,
МО Северный район,
Нижнечеляевский сельсовет

Масштаб 1:2000

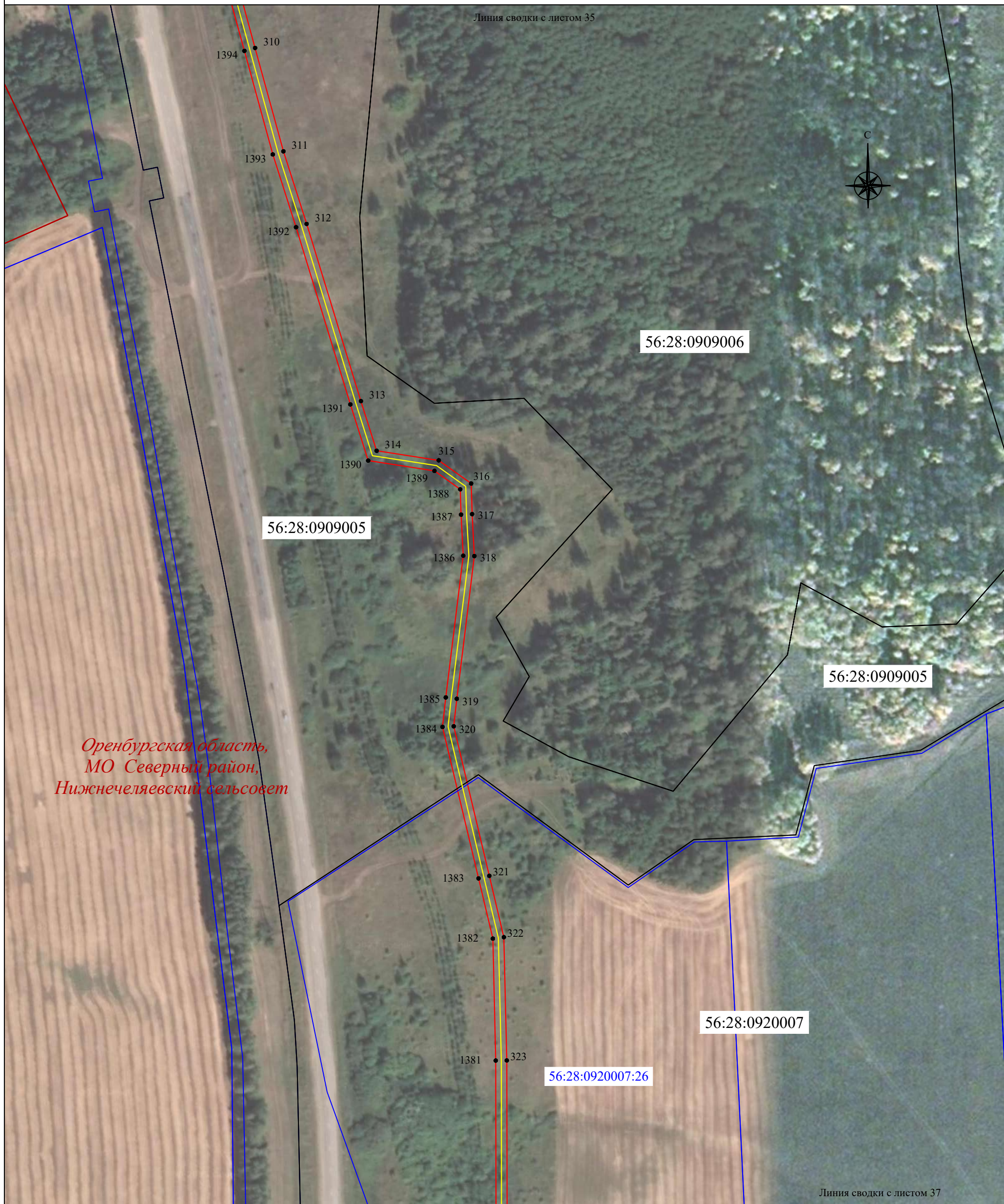
Используемые условные знаки и обозначения:





- | | | | |
|---|--|---|--|
| <u>56:07:0415008</u> | - граница, номер кадастрового квартала |  | - установленная граница населенного пункта |
| <u>18:17:122001:177</u> | - граница, номер земельного участка по сведениям ЕГРН | <i>пос. Малиновка</i> | - наименование населенного пункта |
|  | - проектная граница публичного сервитута |  | - местоположение инженерного сооружения (ВОЛС) |
| ● 1 | - характерная точка проектной границы публичного сервитута | | |
|  | - установленная граница муниципального образования | | |
| Оренбургская область,
МО Северный район,
Курско-Васильевский сельсовет | - наименование субъекта РФ,
- наименование муниципального образования | | |

Схема расположения границ публичного сервитута



Масштаб 1:2000

Используемые условные знаки и обозначения:

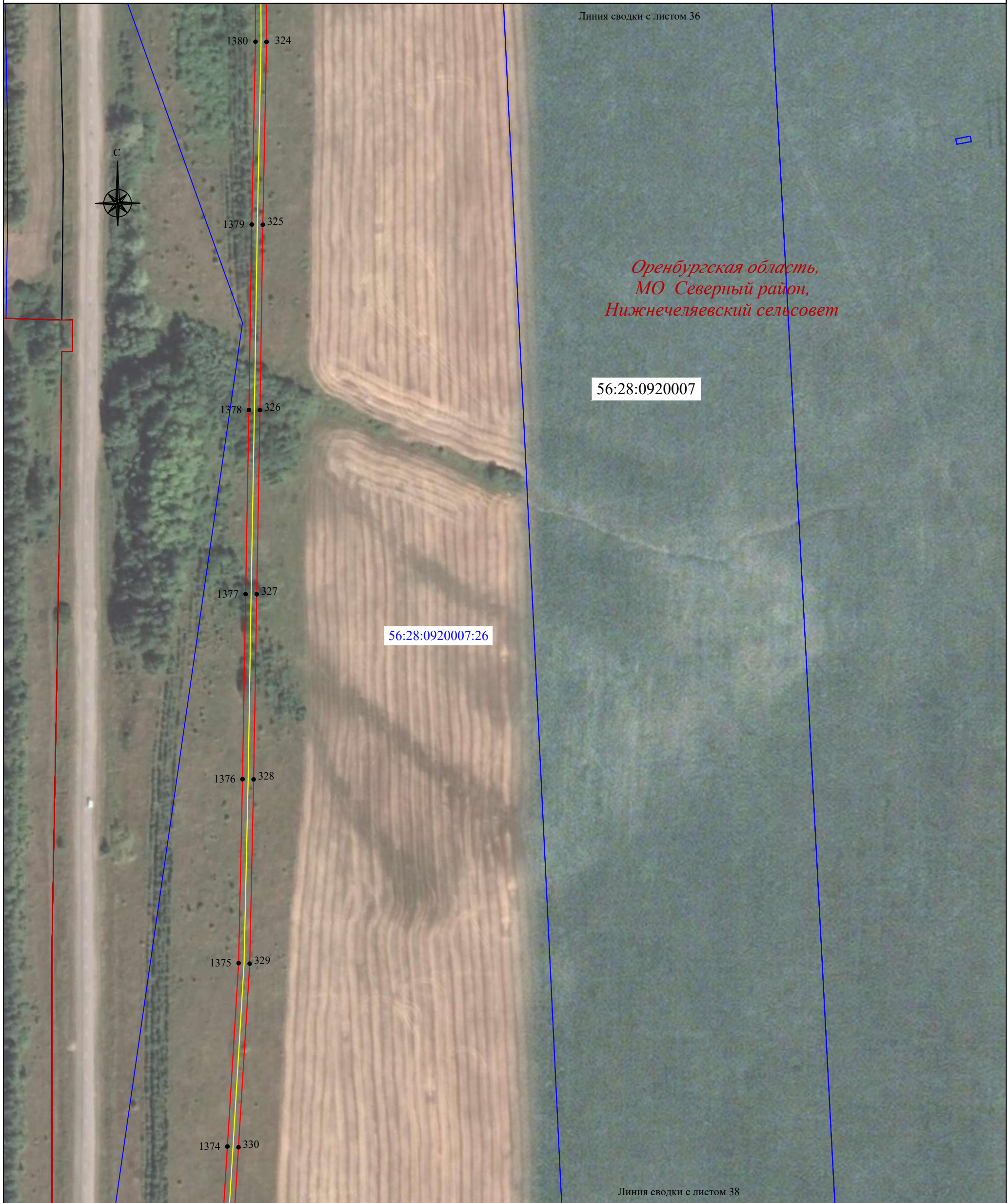



- | | | | |
|---|--|---|--|
| <u>56:07:0415008</u> | - граница, номер кадастрового квартала |  | - установленная граница населенного пункта |
| <u>18:17:122001:177</u> | - граница, номер земельного участка по сведениям ЕГРН | <i>пос. Малиновка</i> | - наименование населенного пункта |
|  | - проектная граница публичного сервитута |  | - местоположение инженерного сооружения (ВОЛС) |
| ● 1 | - характерная точка проектной границы публичного сервитута | | |
|  | - установленная граница муниципального образования | | |
| <i>Оренбургская область,
МО Северный район,
Курско-Васильевский сельсовет</i> | - наименование субъекта РФ,
- наименование муниципального образования | | |

Схема расположения границ публичного сервитута



Масштаб 1:2000

Используемые условные знаки и обозначения:

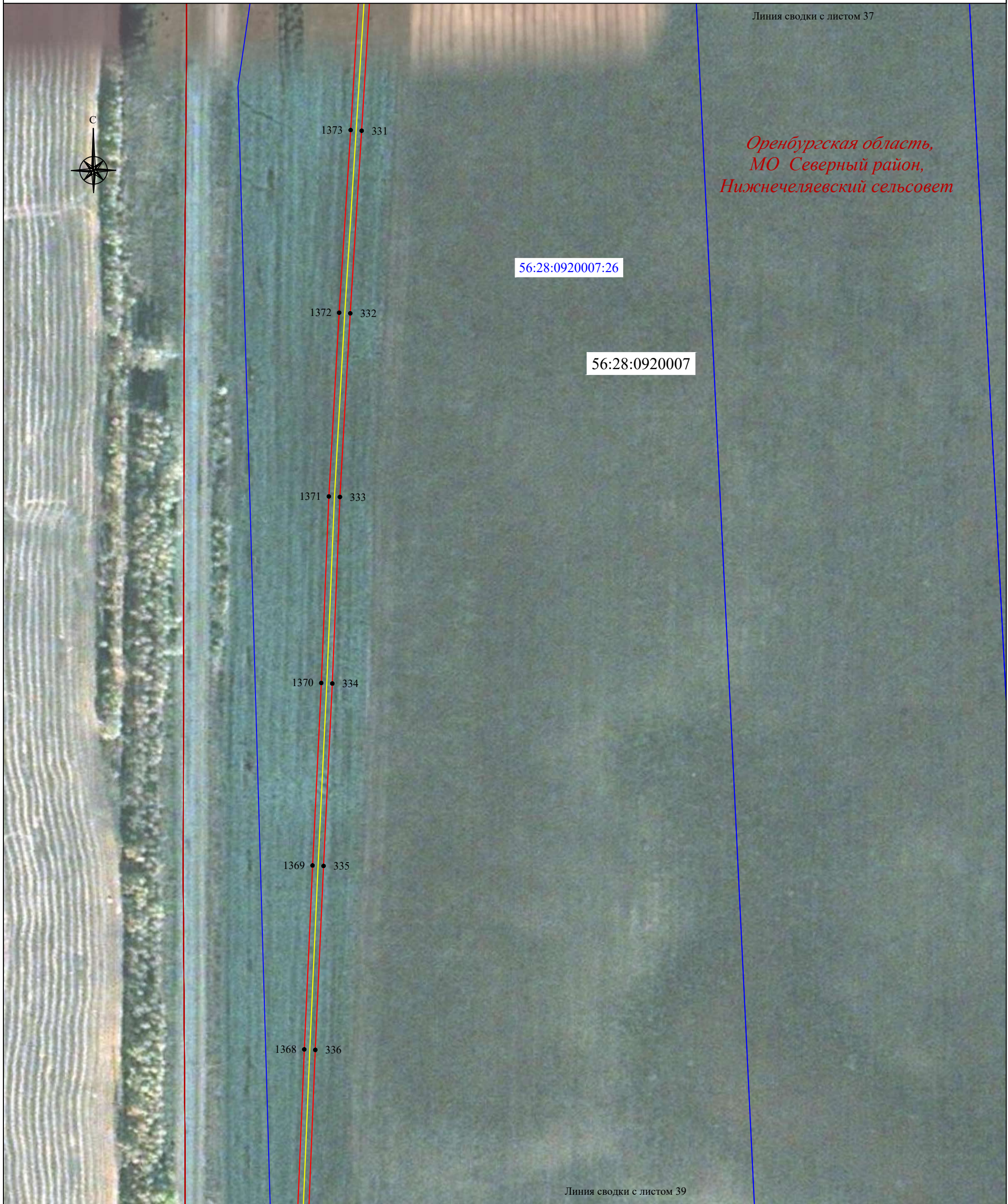



- | | | | |
|---|--|---|--|
| <u>56:07:0415008</u> | - граница, номер кадастрового квартала |  | - установленная граница населенного пункта |
| <u>18:17:122001:177</u> | - граница, номер земельного участка по сведениям ЕГРН | <i>пос. Малиновка</i> | - наименование населенного пункта |
|  | - проектная граница публичного сервитута |  | - местоположение инженерного сооружения (ВОЛС) |
| • 1 | - характерная точка проектной границы публичного сервитута | | |
|  | - установленная граница муниципального образования | | |
| <i>Оренбургская область,
МО Северный район,
Курско-Васильевский сельсовет</i> | - наименование субъекта РФ,
- наименование муниципального образования | | |

Схема расположения границ публичного сервитута



Масштаб 1:2000

Используемые условные знаки и обозначения:

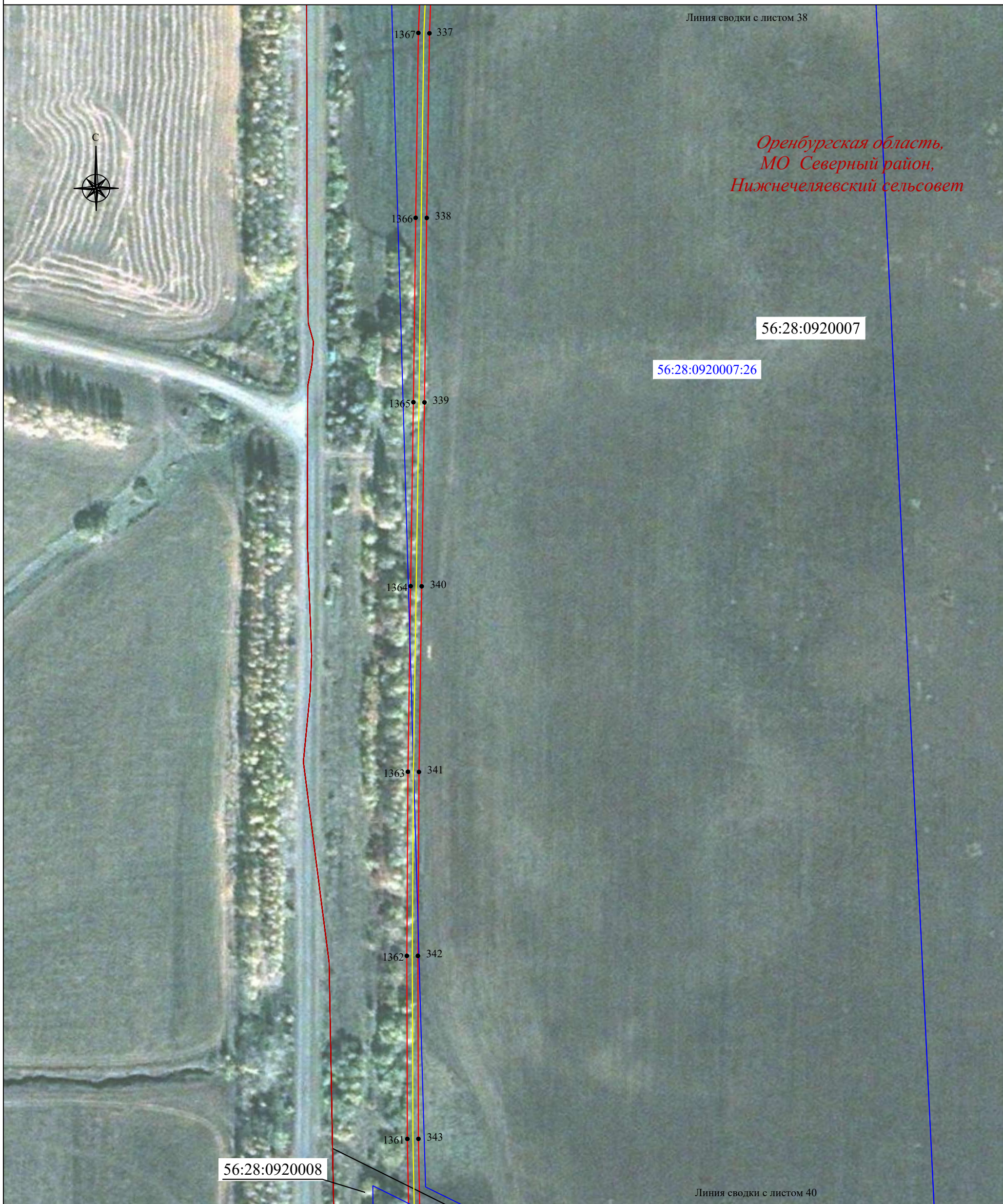



- | | | | |
|---|--|---|--|
| <u>56:07:0415008</u> | - граница, номер кадастрового квартала |  | - установленная граница населенного пункта |
| <u>18:17:122001:177</u> | - граница, номер земельного участка по сведениям ЕГРН | <i>пос. Малиновка</i> | - наименование населенного пункта |
|  | - проектная граница публичного сервитута |  | - местоположение инженерного сооружения (ВОЛС) |
| ● 1 | - характерная точка проектной границы публичного сервитута | | |
|  | - установленная граница муниципального образования | | |
| <i>Оренбургская область,
МО Северный район,
Курско-Васильевский сельсовет</i> | - наименование субъекта РФ,
- наименование муниципального образования | | |

Схема расположения границ публичного сервитута



Масштаб 1:2000

Используемые условные знаки и обозначения:





- | | | | |
|---|--|---|--|
| <u>56:07:0415008</u> | - граница, номер кадастрового квартала |  | - установленная граница населенного пункта |
| <u>18:17:122001:177</u> | - граница, номер земельного участка по сведениям ЕГРН | <i>пос. Малиновка</i> | - наименование населенного пункта |
|  | - проектная граница публичного сервитута |  | - местоположение инженерного сооружения (ВОЛС) |
| • 1 | - характерная точка проектной границы публичного сервитута | | |
|  | - установленная граница муниципального образования | | |
| <i>Оренбургская область,
МО Северный район,
Курско-Васильевский сельсовет</i> | - наименование субъекта РФ,
- наименование муниципального образования | | |

Схема расположения границ публичного сервитута



Линия сводки с листом 40

*Оренбургская область,
МО Северный район,
Нижнечеляевский сельсовет*

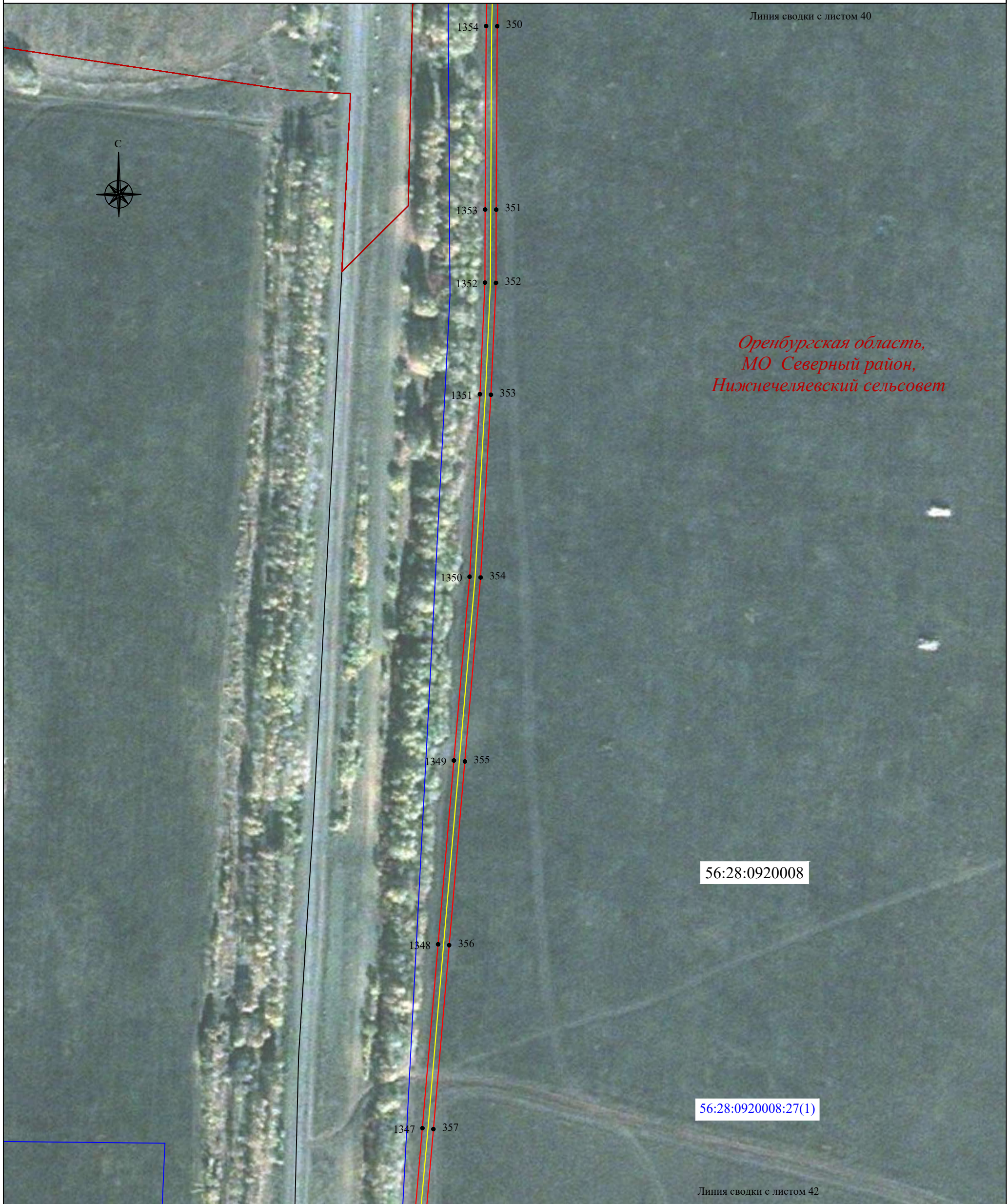
56:28:0920008

56:28:0920008:27(1)

Линия сводки с листом 42

Масштаб 1:2000

Используемые условные знаки и обозначения:





- | | | | |
|---|--|---|--|
| <u>56:07:0415008</u> | - граница, номер кадастрового квартала |  | - установленная граница населенного пункта |
| <u>18:17:122001:177</u> | - граница, номер земельного участка по сведениям ЕГРН | <i>пос. Малиновка</i> | - наименование населенного пункта |
|  | - проектная граница публичного сервитута |  | - местоположение инженерного сооружения (ВОЛС) |
| ● 1 | - характерная точка проектной границы публичного сервитута | | |
|  | - установленная граница муниципального образования | | |
| <i>Оренбургская область,
МО Северный район,
Курско-Васильевский сельсовет</i> | - наименование субъекта РФ,
- наименование муниципального образования | | |

Схема расположения границ публичного сервитута

Линия сводки с листом 41



56:28:0920008:27(1)

56:28:0920008

*Оренбургская область,
МО Северный район,
Нижнечеляевский сельсовет*

1346 • 358

1345 • 359

1344 • 360

1343 • 361

1342 • 362

1341 • 363

Линия сводки с листом 43

Масштаб 1:2000

Используемые условные знаки и обозначения:

- | | | | |
|---|--|-----------------------|--|
| <u>56:07:0415008</u> | - граница, номер кадастрового квартала | | - установленная граница населенного пункта |
| <u>18:17:122001:177</u> | - граница, номер земельного участка по сведениям ЕГРН | <i>пос. Малиновка</i> | - наименование населенного пункта |
| | - проектная граница публичного сервитута | | - местоположение инженерного сооружения (ВОЛС) |
| • 1 | - характерная точка проектной границы публичного сервитута | | |
| | - установленная граница муниципального образования | | |
| <i>Оренбургская область,
МО Северный район,
Курско-Васильевский сельсовет</i> | - наименование субъекта РФ,
- наименование муниципального образования | | |

Схема расположения границ публичного сервитута



Используемые условные знаки и обозначения:





- | | | | |
|---|--|---|--|
| <u>56:07:0415008</u> | - граница, номер кадастрового квартала |  | - установленная граница населенного пункта |
| 18:17:122001:177 | - граница, номер земельного участка по сведениям ЕГРН | <i>пос. Малиновка</i> | - наименование населенного пункта |
|  | - проектная граница публичного сервитута |  | - местоположение инженерного сооружения (ВОЛС) |
| ● 1 | - характерная точка проектной границы публичного сервитута | | |
|  | - установленная граница муниципального образования | | |
| <i>Оренбургская область,
МО Северный район,
Курско-Васильевский сельсовет</i> | - наименование субъекта РФ,
- наименование муниципального образования | | |

Схема расположения границ публичного сервитута

Линия сводки с листом 43



56:28:0920008:27(1)

56:28:0920008

*Оренбургская область,
МО Северный район,
Нижнечеляевский сельсовет*

Линия сводки с листом 45

Масштаб 1:2000

Используемые условные знаки и обозначения:





- | | | | |
|---|--|---|--|
| <u>56:07:0415008</u> | - граница, номер кадастрового квартала |  | - установленная граница населенного пункта |
| <u>18:17:122001:177</u> | - граница, номер земельного участка по сведениям ЕГРН | <i>пос. Малиновка</i> | - наименование населенного пункта |
|  | - проектная граница публичного сервитута |  | - местоположение инженерного сооружения (ВОЛС) |
| ● 1 | - характерная точка проектной границы публичного сервитута | | |
|  | - установленная граница муниципального образования | | |
| <i>Оренбургская область,
МО Северный район,
Курско-Васильевский сельсовет</i> | - наименование субъекта РФ,
- наименование муниципального образования | | |

Схема расположения границ публичного сервитута



Масштаб 1:2000

Используемые условные знаки и обозначения:

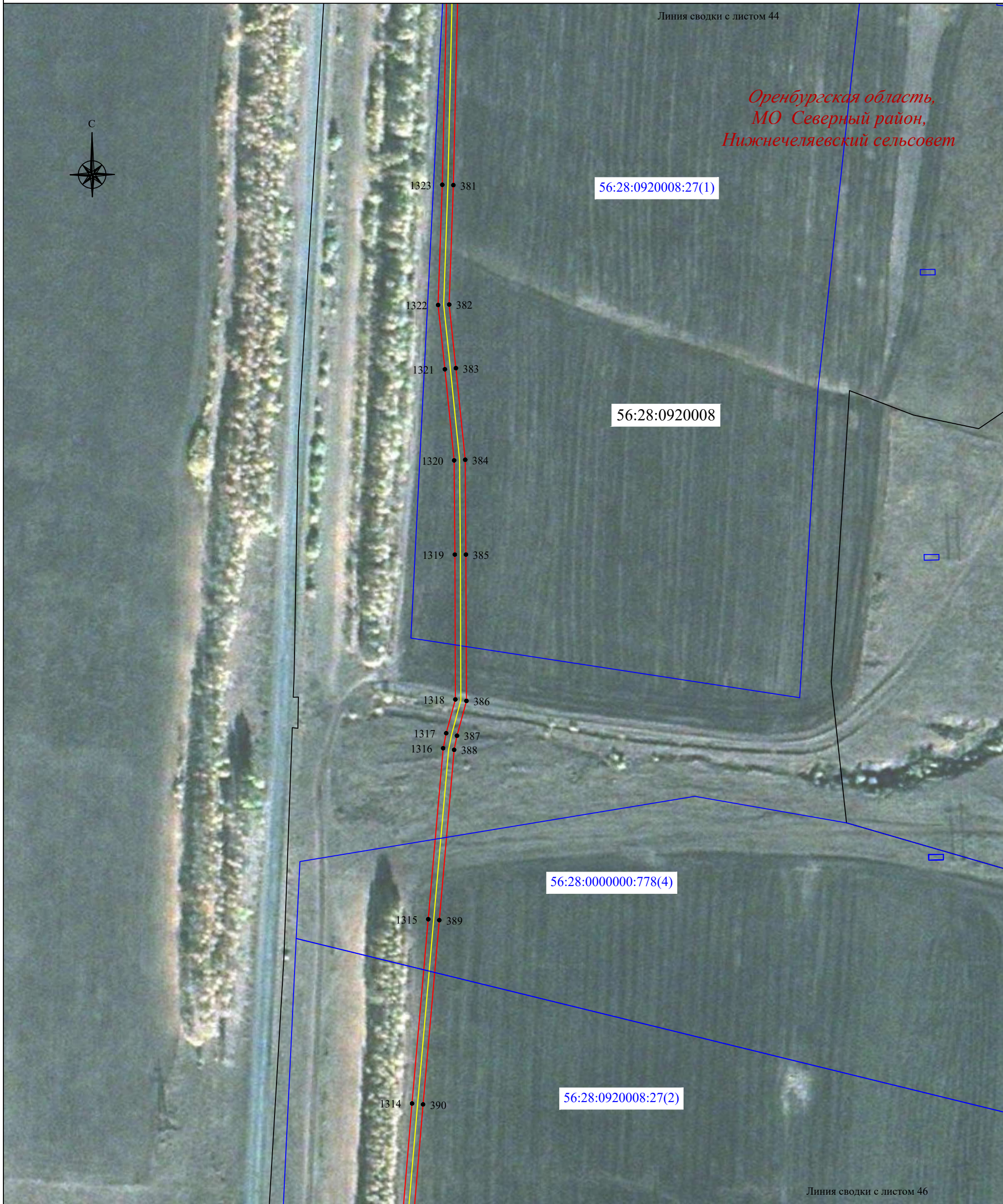
- 56:07:0415008 - граница, номер кадастрового квартала
- 18:17:122001:177 - граница, номер земельного участка по сведениям ЕГРН
- - проектная граница публичного сервитута
- 1 - характерная точка проектной границы публичного сервитута
- - установленная граница муниципального образования
- Оренбургская область,
МО Северный район,
Курско-Васильевский сельсовет* - наименование субъекта РФ,
- наименование муниципального образования
- - установленная граница населенного пункта
- пос. Малиновка* - наименование населенного пункта
- - местоположение инженерного сооружения (ВОЛС)

Схема расположения границ публичного сервитута

Линия сводки с листом 45

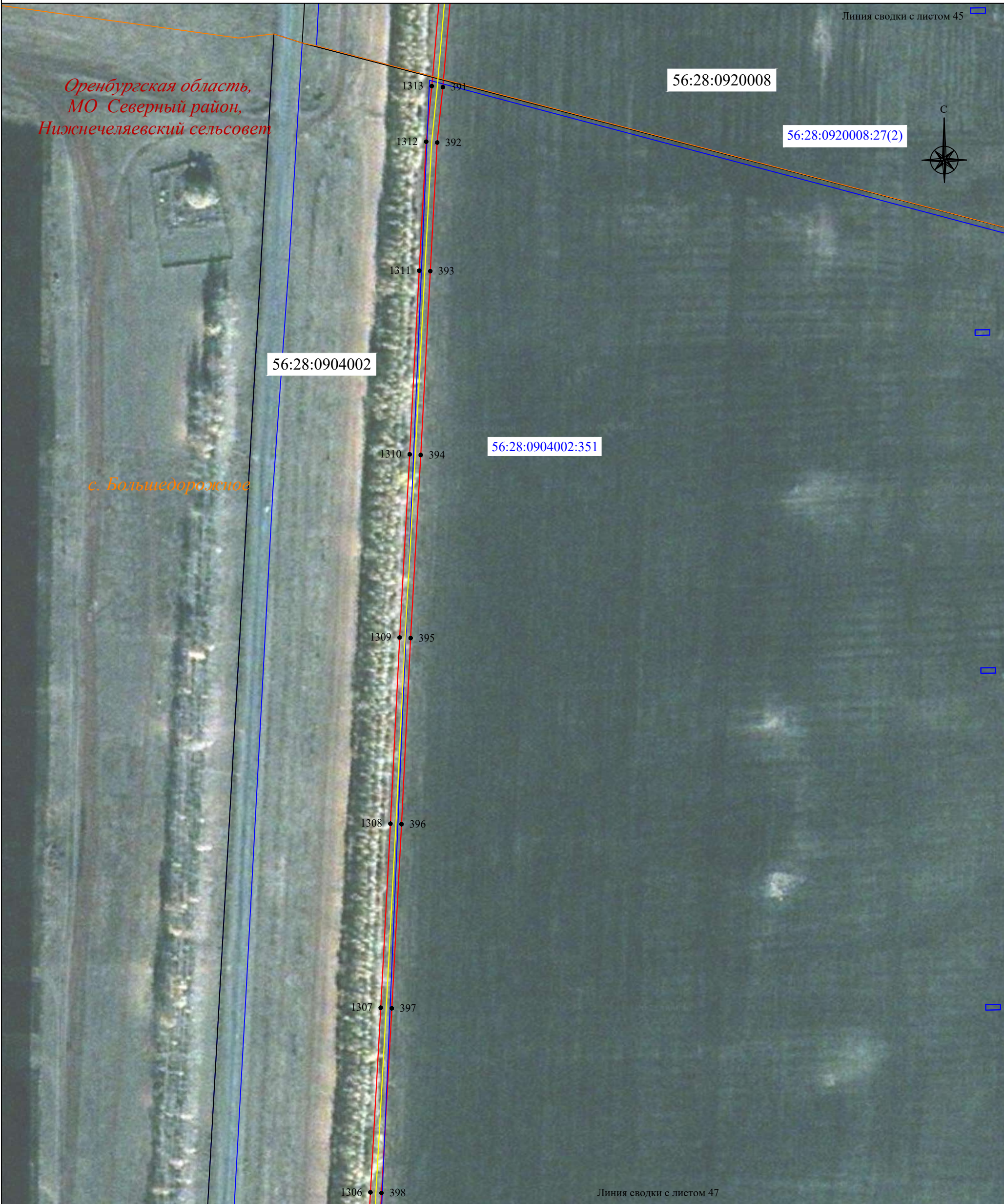

Масштаб 1:2000

Используемые условные знаки и обозначения:





- | | | | |
|---|--|---|--|
| <u>56:07:0415008</u> | - граница, номер кадастрового квартала |  | - установленная граница населенного пункта |
| <u>18:17:122001:177</u> | - граница, номер земельного участка по сведениям ЕГРН | <i>пос. Малиновка</i> | - наименование населенного пункта |
|  | - проектная граница публичного сервитута |  | - местоположение инженерного сооружения (ВОЛС) |
| ● 1 | - характерная точка проектной границы публичного сервитута | | |
|  | - установленная граница муниципального образования | | |
| <i>Оренбургская область,</i>
<i>МО Северный район,</i>
<i>Курско-Васильевский сельсовет</i> | - наименование субъекта РФ,
- наименование муниципального образования | | |

Схема расположения границ публичного сервитута

Линия сводки с листом 46



Линия сводки с листом 48

Масштаб 1:2000

Используемые условные знаки и обозначения:

- | | | | |
|---|--|-----------------------|--|
| <u>56:07:0415008</u> | - граница, номер кадастрового квартала | | |
| <u>18:17:122001:177</u> | - граница, номер земельного участка по сведениям ЕГРН | | |
| | - проектная граница публичного сервитута | | - установленная граница населенного пункта |
| • 1 | - характерная точка проектной границы публичного сервитута | <i>пос. Малиновка</i> | - наименование населенного пункта |
| | - установленная граница муниципального образования | | - местоположение инженерного сооружения (ВОЛС) |
| <i>Оренбургская область,
МО Северный район,
Курско-Васильевский сельсовет</i> | - наименование субъекта РФ,
- наименование муниципального образования | | |

Схема расположения границ публичного сервитута



Масштаб 1:2000

Используемые условные знаки и обозначения:

- | | | | |
|--------------------------------------|--|-----------------------|--|
| <u>56:07:0415008</u> | - граница, номер кадастрового квартала | | - установленная граница населенного пункта |
| <u>18:17:122001:177</u> | - граница, номер земельного участка по сведениям ЕГРН | <i>пос. Малиновка</i> | - наименование населенного пункта |
| | - проектная граница публичного сервитута | | - местоположение инженерного сооружения (ВОЛС) |
| • 1 | - характерная точка проектной границы публичного сервитута | | |
| | - установленная граница муниципального образования | | |
| <i>Оренбургская область,</i> | - наименование субъекта РФ, | | |
| <i>МО Северный район,</i> | - наименование муниципального образования | | |
| <i>Курско-Васильевский сельсовет</i> | | | |

Схема расположения границ публичного сервитута



Масштаб 1:2000

Используемые условные знаки и обозначения:





- | | | | |
|---|--|---|--|
| <u>56:07:0415008</u> | - граница, номер кадастрового квартала |  | - установленная граница населенного пункта |
| <u>18:17:122001:177</u> | - граница, номер земельного участка по сведениям ЕГРН | <i>пос. Малиновка</i> | - наименование населенного пункта |
|  | - проектная граница публичного сервитута |  | - местоположение инженерного сооружения (ВОЛС) |
| ● 1 | - характерная точка проектной границы публичного сервитута | | |
|  | - установленная граница муниципального образования | | |
| <i>Оренбургская область,
МО Северный район,
Курско-Васильевский сельсовет</i> | - наименование субъекта РФ,
- наименование муниципального образования | | |

Схема расположения границ публичного сервитута

Линия сводки с листом 49



Масштаб 1:2000

Используемые условные знаки и обозначения:









- | | | | |
|---|--|---|--|
| <u>56:07:0415008</u> | - граница, номер кадастрового квартала |  | - установленная граница населенного пункта |
| <u>18:17:122001:177</u> | - граница, номер земельного участка по сведениям ЕГРН | <i>пос. Малиновка</i> | - наименование населенного пункта |
|  | - проектная граница публичного сервитута |  | - местоположение инженерного сооружения (ВОЛС) |
| ● 1 | - характерная точка проектной границы публичного сервитута | | |
|  | - установленная граница муниципального образования | | |
| <i>Оренбургская область,
МО Северный район,
Курско-Васильевский сельсовет</i> | - наименование субъекта РФ,
- наименование муниципального образования | | |

Схема расположения границ публичного сервитута

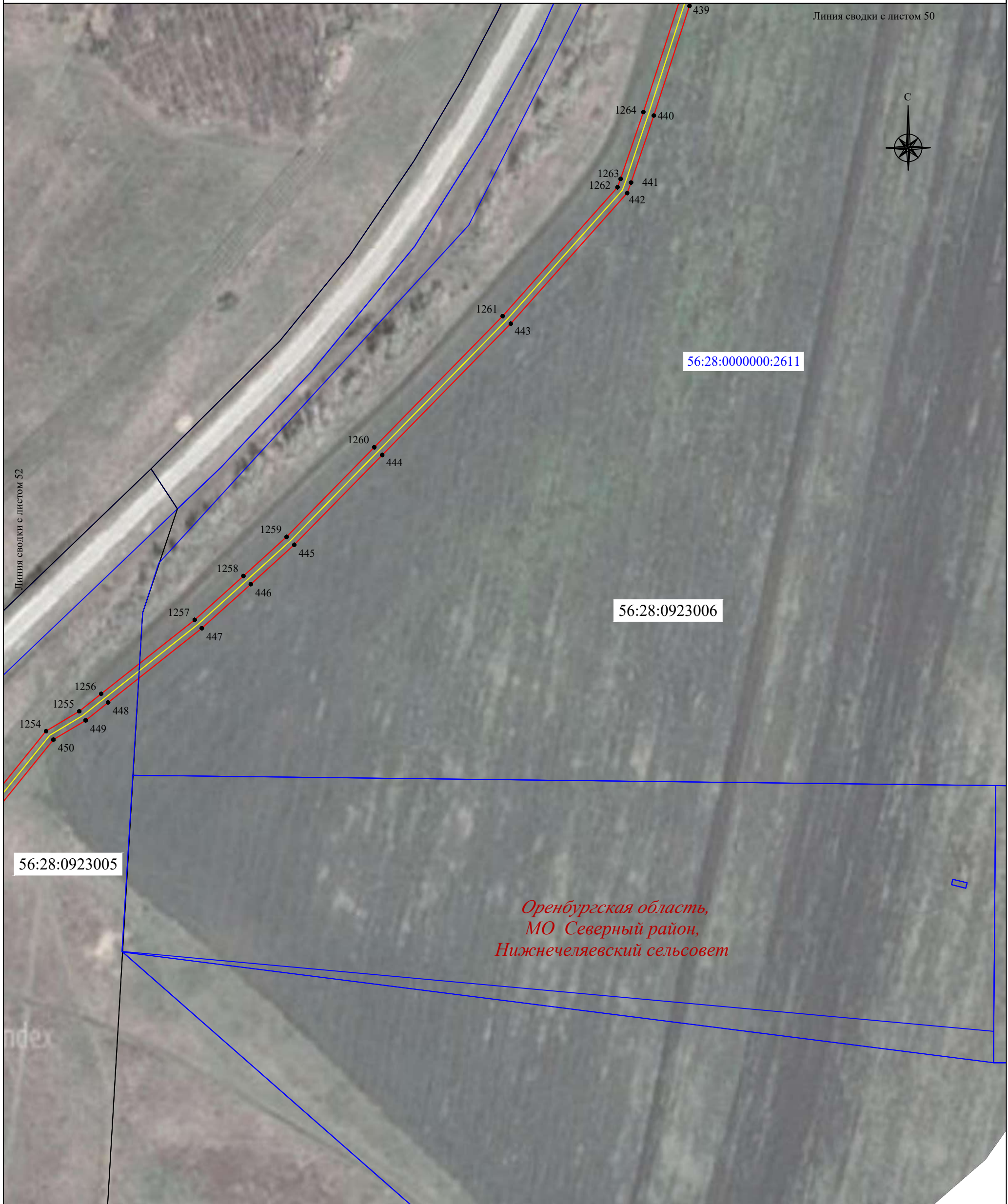

Масштаб 1:2000

Используемые условные знаки и обозначения:

- | | | | |
|---|--|---|--|
| <u>56:07:0415008</u> | - граница, номер кадастрового квартала |  | - установленная граница населенного пункта |
| <u>18:17:122001:177</u> | - граница, номер земельного участка по сведениям ЕГРН | <i>пос. Малиновка</i> | - наименование населенного пункта |
|  | - проектная граница публичного сервитута |  | - местоположение инженерного сооружения (ВОЛС) |
| ● 1 | - характерная точка проектной границы публичного сервитута | | |
|  | - установленная граница муниципального образования | | |
| <i>Оренбургская область,
МО Северный район,
Курско-Васильевский сельсовет</i> | - наименование субъекта РФ,
- наименование муниципального образования | | |



Масштаб 1:2000

Используемые условные знаки и обозначения:









- | | | | |
|---|--|---|--|
| <u>56:07:0415008</u> | - граница, номер кадастрового квартала |  | - установленная граница населенного пункта |
| <u>18:17:122001:177</u> | - граница, номер земельного участка по сведениям ЕГРН | <i>пос. Малиновка</i> | - наименование населенного пункта |
|  | - проектная граница публичного сервитута |  | - местоположение инженерного сооружения (ВОЛС) |
| ● 1 | - характерная точка проектной границы публичного сервитута | | |
|  | - установленная граница муниципального образования | | |
| <i>Оренбургская область,</i> | - наименование субъекта РФ, | | |
| <i>МО Северный район,</i> | | | |
| <i>Курско-Васильевский сельсовет</i> | - наименование муниципального образования | | |

Схема расположения границ публичного сервитута



Масштаб 1:2000

Используемые условные знаки и обозначения:

- | | | | |
|---|--|---|--|
| <u>56:07:0415008</u> | - граница, номер кадастрового квартала |  | - установленная граница населенного пункта |
| <u>18:17:122001:177</u> | - граница, номер земельного участка по сведениям ЕГРН | <i>пос. Малиновка</i> | - наименование населенного пункта |
|  | - проектная граница публичного сервитута |  | - местоположение инженерного сооружения (ВОЛС) |
| ● 1 | - характерная точка проектной границы публичного сервитута | | |
|  | - установленная граница муниципального образования | | |
| <i>Оренбургская область,</i>
<i>МО Северный район,</i>
<i>Курско-Васильевский сельсовет</i> | - наименование субъекта РФ,
- наименование муниципального образования | | |



Линия сводки с листом 55

Линия сводки с листом 53

Масштаб 1:2000

Используемые условные знаки и обозначения:





- | | | | |
|--------------------------------------|--|-----------------------|--|
| <u>56:07:0415008</u> | - граница, номер кадастрового квартала | | - установленная граница населенного пункта |
| <u>18:17:122001:177</u> | - граница, номер земельного участка по сведениям ЕГРН | <i>пос. Малиновка</i> | - наименование населенного пункта |
| | - проектная граница публичного сервитута | | - местоположение инженерного сооружения (ВОЛС) |
| ● 1 | - характерная точка проектной границы публичного сервитута | | |
| | - установленная граница муниципального образования | | |
| <i>Оренбургская область,</i> | - наименование субъекта РФ, | | |
| <i>МО Северный район,</i> | | | |
| <i>Курско-Васильевский сельсовет</i> | - наименование муниципального образования | | |

Схема расположения границ публичного сервитута



Масштаб 1:2000

Используемые условные знаки и обозначения:

- | | | | |
|---|--|---|--|
| <u>56:07:0415008</u> | - граница, номер кадастрового квартала |  | - установленная граница населенного пункта |
| <u>18:17:122001:177</u> | - граница, номер земельного участка по сведениям ЕГРН | <i>пос. Малиновка</i> | - наименование населенного пункта |
|  | - проектная граница публичного сервитута |  | - местоположение инженерного сооружения (ВОЛС) |
| ● 1 | - характеристическая точка проектной границы публичного сервитута | | |
|  | - установленная граница муниципального образования | | |
| <i>Оренбургская область,
МО Северный район,
Курско-Васильевский сельсовет</i> | - наименование субъекта РФ,
- наименование муниципального образования | | |



Масштаб 1:2000

Используемые условные знаки и обозначения:





- | | | | |
|---|--|---|--|
| <u>56:07:0415008</u> | - граница, номер кадастрового квартала |  | - установленная граница населенного пункта |
| <u>18:17:122001:177</u> | - граница, номер земельного участка по сведениям ЕГРН | <i>пос. Малиновка</i> | - наименование населенного пункта |
|  | - проектная граница публичного сервитута |  | - местоположение инженерного сооружения (ВОЛС) |
| ● 1 | - характерная точка проектной границы публичного сервитута | | |
|  | - установленная граница муниципального образования | | |
| <i>Оренбургская область,</i> | - наименование субъекта РФ, | | |
| <i>МО Северный район,</i> | | | |
| <i>Курско-Васильевский сельсовет</i> | - наименование муниципального образования | | |

Схема расположения границ публичного сервитута



Используемые условные знаки и обозначения:

- 56:07:0415008 - граница, номер кадастрового квартала
- 18:17:122001:177 - граница, номер земельного участка по сведениям ЕГРН
- (red line) - проектная граница публичного сервитута
- 1 - характерная точка проектной границы публичного сервитута
- (thick red line) - установленная граница муниципального образования
- Оренбургская область, МО Северный район, Курско-Васильевский сельсовет - наименование субъекта РФ, наименование муниципального образования
- (orange line) - установленная граница населенного пункта
- пос. Малиновка - наименование населенного пункта
- (yellow line) - местоположение инженерного сооружения (ВОЛС)

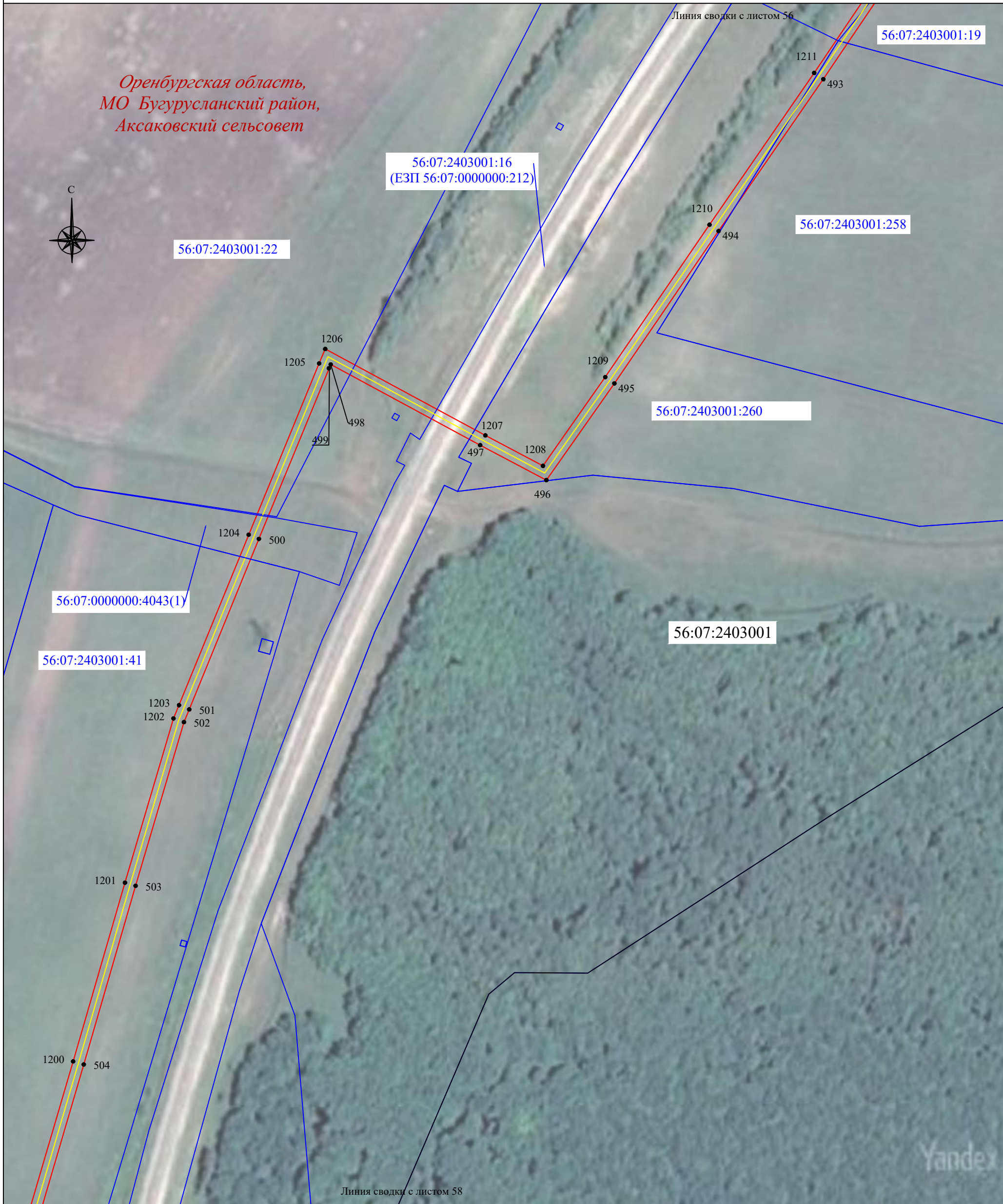
Схема расположения границ публичного сервитута

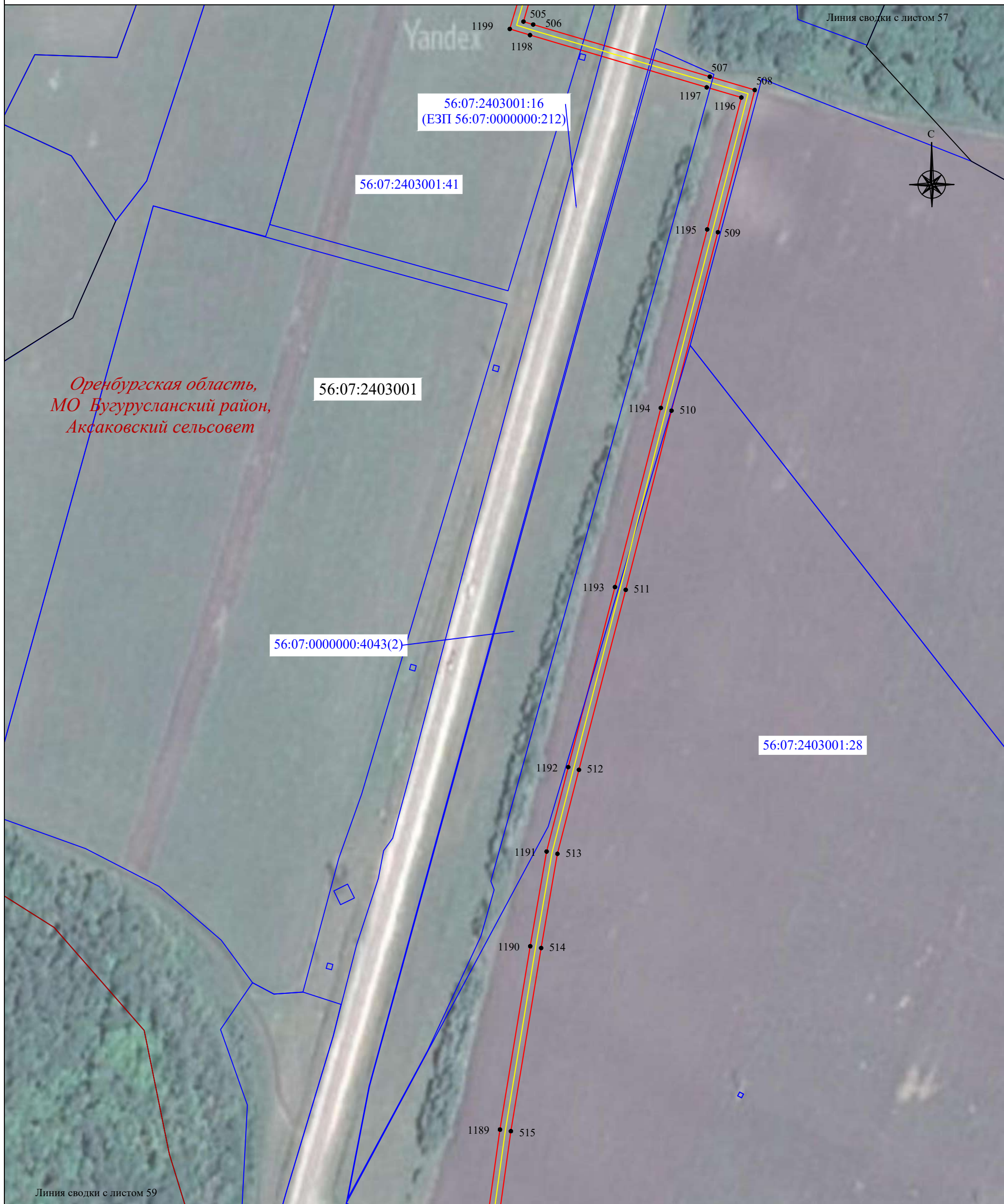

Линия сводки с листом 59

Масштаб 1:2000

Используемые условные знаки и обозначения:





- | | | | |
|---|--|---|--|
| <u>56:07:0415008</u> | - граница, номер кадастрового квартала |  | - установленная граница населенного пункта |
| <u>18:17:122001:177</u> | - граница, номер земельного участка по сведениям ЕГРН | <i>пос. Малиновка</i> | - наименование населенного пункта |
|  | - проектная граница публичного сервитута |  | - местоположение инженерного сооружения (ВОЛС) |
| ● 1 | - характерная точка проектной границы публичного сервитута | | |
|  | - установленная граница муниципального образования | | |
| <i>Оренбургская область,</i> | - наименование субъекта РФ, | | |
| <i>МО Северный район,</i> | | | |
| <i>Курско-Васильевский сельсовет</i> | - наименование муниципального образования | | |

Схема расположения границ публичного сервитута



*Оренбургская область,
МО Бугурусланский район,
Аксаковский сельсовет*

Масштаб 1:2000

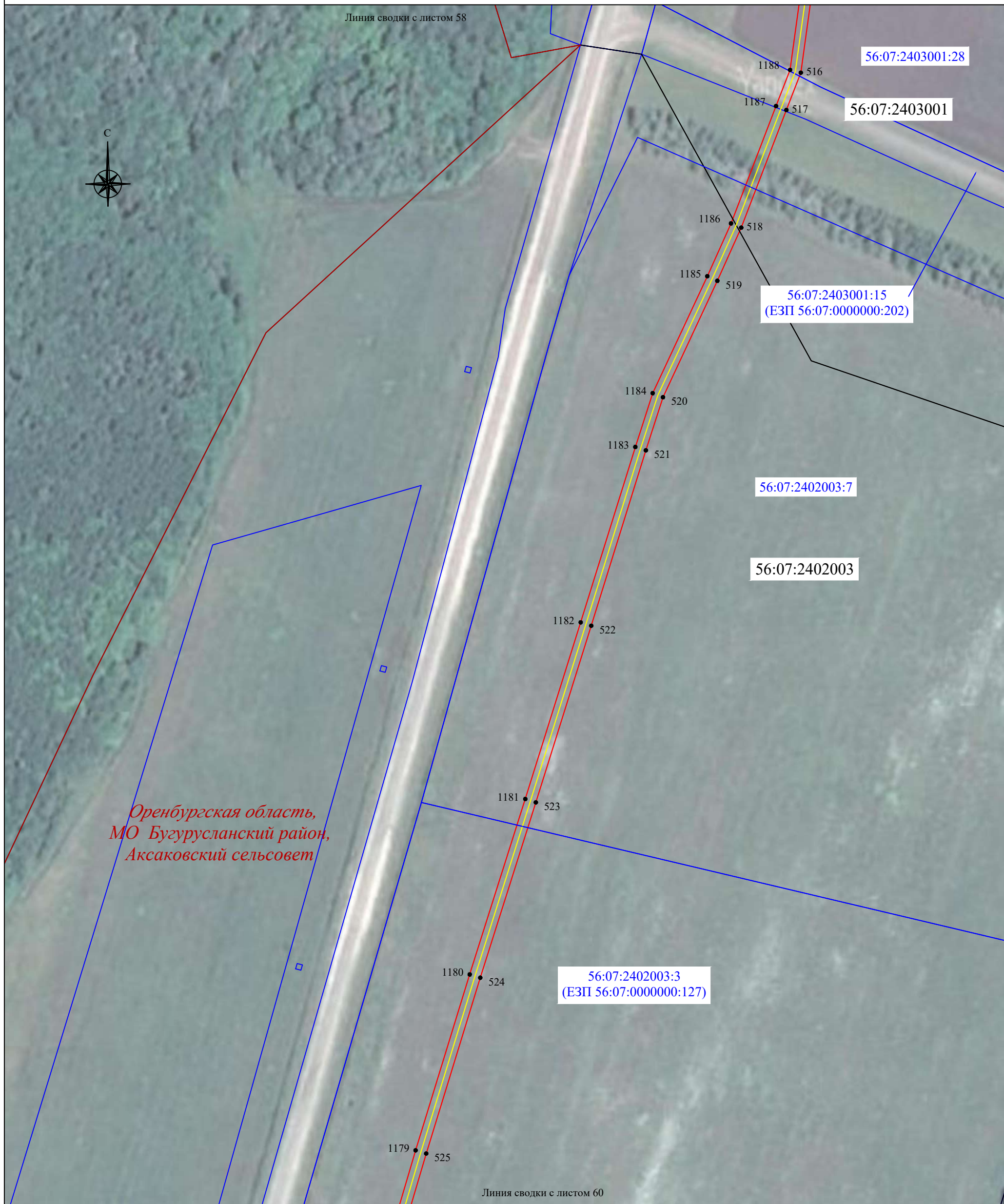
Используемые условные знаки и обозначения:





- | | | | |
|---|--|---|--|
| <u>56:07:0415008</u> | - граница, номер кадастрового квартала |  | - установленная граница населенного пункта |
| <u>18:17:122001:177</u> | - граница, номер земельного участка по сведениям ЕГРН | <i>пос. Малиновка</i> | - наименование населенного пункта |
|  | - проектная граница публичного сервитута |  | - местоположение инженерного сооружения (ВОЛС) |
| ● 1 | - характерная точка проектной границы публичного сервитута | | |
|  | - установленная граница муниципального образования | | |
| <i>Оренбургская область,
МО Северный район,
Курско-Васильевский сельсовет</i> | - наименование субъекта РФ,
- наименование муниципального образования | | |

Схема расположения границ публичного сервитута

Линия сводки с листом 59

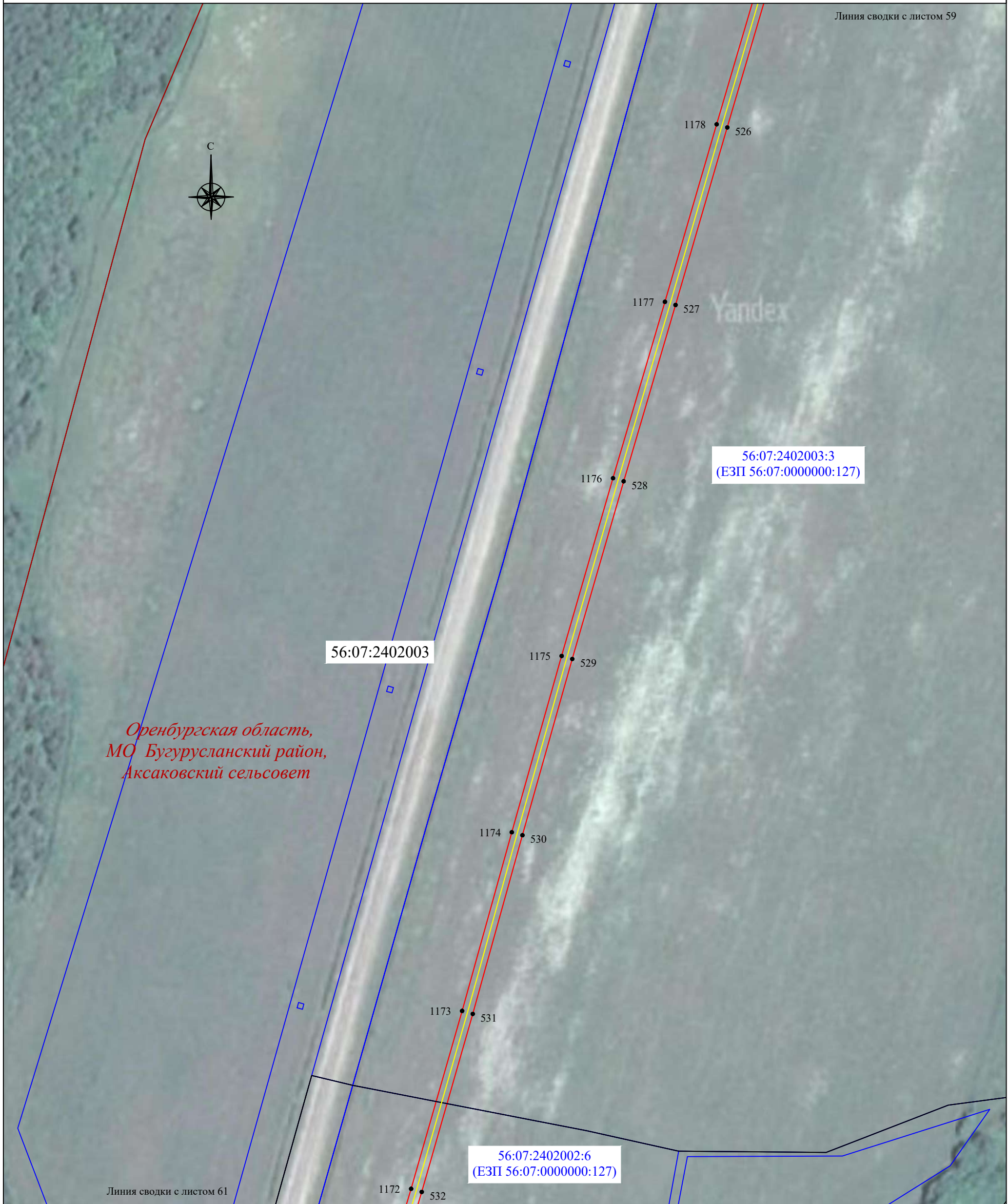

Линия сводки с листом 61

Масштаб 1:2000

Используемые условные знаки и обозначения:

- | | | | |
|---|--|-----------------------|--|
| <u>56:07:0415008</u> | - граница, номер кадастрового квартала | | - установленная граница населенного пункта |
| <u>18:17:122001:177</u> | - граница, номер земельного участка по сведениям ЕГРН | <i>пос. Малиновка</i> | - наименование населенного пункта |
| | - проектная граница публичного сервитута | | - местоположение инженерного сооружения (ВОЛС) |
| ● 1 | - характерная точка проектной границы публичного сервитута | | |
| | - установленная граница муниципального образования | | |
| <i>Оренбургская область,
МО Северный район,
Курско-Васильевский сельсовет</i> | - наименование субъекта РФ,
- наименование муниципального образования | | |

Схема расположения границ публичного сервитута



Масштаб 1:2000

Используемые условные знаки и обозначения:





- | | | | |
|---|--|---|--|
| <u>56:07:0415008</u> | - граница, номер кадастрового квартала |  | - установленная граница населенного пункта |
| <u>18:17:122001:177</u> | - граница, номер земельного участка по сведениям ЕГРН | <i>пос. Малиновка</i> | - наименование населенного пункта |
|  | - проектная граница публичного сервитута |  | - местоположение инженерного сооружения (ВОЛС) |
| • 1 | - характерная точка проектной границы публичного сервитута | | |
|  | - установленная граница муниципального образования | | |
| <i>Оренбургская область,
МО Северный район,
Курско-Васильевский сельсовет</i> | - наименование субъекта РФ,
- наименование муниципального образования | | |

Схема расположения границ публичного сервитута



Масштаб 1:2000

Используемые условные знаки и обозначения:

- | | | | |
|---|--|-----------------------|--|
| <u>56:07:0415008</u> | - граница, номер кадастрового квартала | | - установленная граница населенного пункта |
| <u>18:17:122001:177</u> | - граница, номер земельного участка по сведениям ЕГРН | <i>пос. Малиновка</i> | - наименование населенного пункта |
| | - проектная граница публичного сервитута | | - местоположение инженерного сооружения (ВОЛС) |
| ● 1 | - характерная точка проектной границы публичного сервитута | | |
| | - установленная граница муниципального образования | | |
| <i>Оренбургская область,
МО Северный район,
Курско-Васильевский сельсовет</i> | - наименование субъекта РФ,
- наименование муниципального образования | | |

Схема расположения границ публичного сервитута

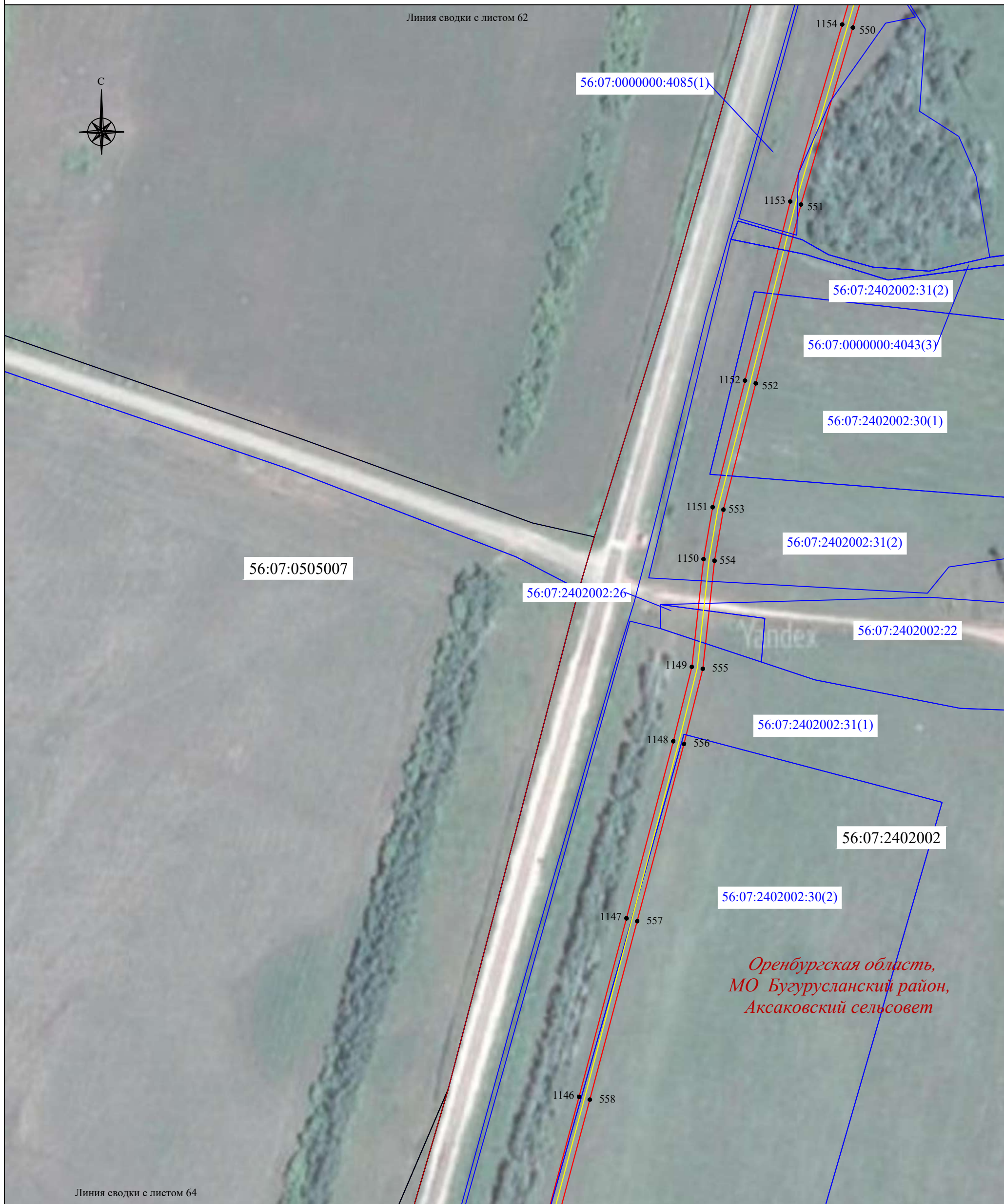

Масштаб 1:2000

Используемые условные знаки и обозначения:





- | | | | |
|---|--|---|--|
| <u>56:07:0415008</u> | - граница, номер кадастрового квартала |  | - установленная граница населенного пункта |
| <u>18:17:122001:177</u> | - граница, номер земельного участка по сведениям ЕГРН | <i>пос. Малиновка</i> | - наименование населенного пункта |
|  | - проектная граница публичного сервитута |  | - местоположение инженерного сооружения (ВОЛС) |
| ● 1 | - характерная точка проектной границы публичного сервитута | | |
|  | - установленная граница муниципального образования | | |
| <i>Оренбургская область,
МО Северный район,
Курско-Васильевский сельсовет</i> | - наименование субъекта РФ,
- наименование муниципального образования | | |

Схема расположения границ публичного сервитута



Масштаб 1:2000

Используемые условные знаки и обозначения:

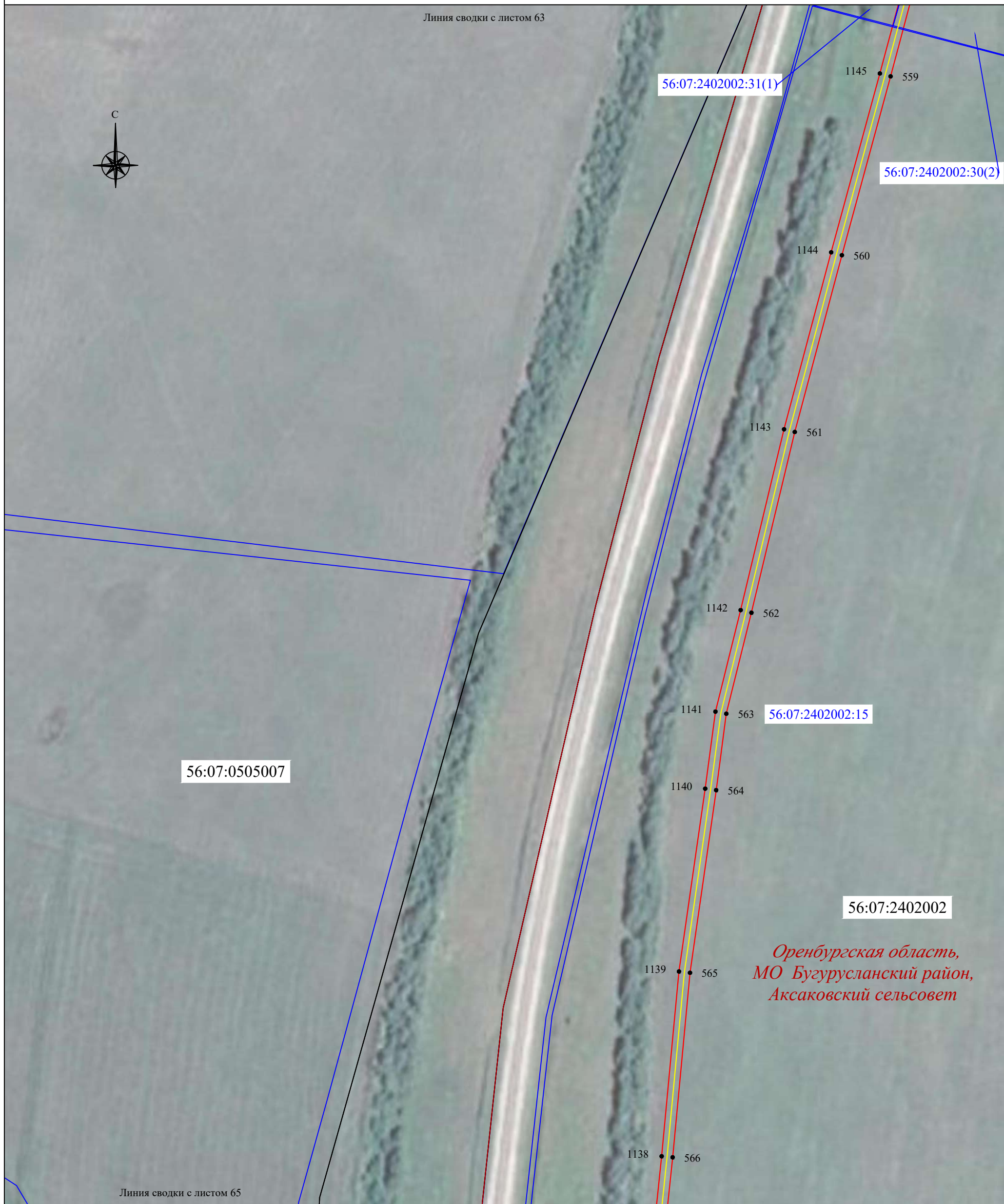



- | | | | |
|---|--|---|--|
| <u>56:07:0415008</u> | - граница, номер кадастрового квартала |  | - установленная граница населенного пункта |
| <u>18:17:122001:177</u> | - граница, номер земельного участка по сведениям ЕГРН | <i>пос. Малиновка</i> | - наименование населенного пункта |
|  | - проектная граница публичного сервитута |  | - местоположение инженерного сооружения (ВОЛС) |
| ● 1 | - характерная точка проектной границы публичного сервитута | | |
|  | - установленная граница муниципального образования | | |
| <i>Оренбургская область,
МО Северный район,
Курско-Васильевский сельсовет</i> | - наименование субъекта РФ,
- наименование муниципального образования | | |

Схема расположения границ публичного сервитута



Масштаб 1:2000

Используемые условные знаки и обозначения:

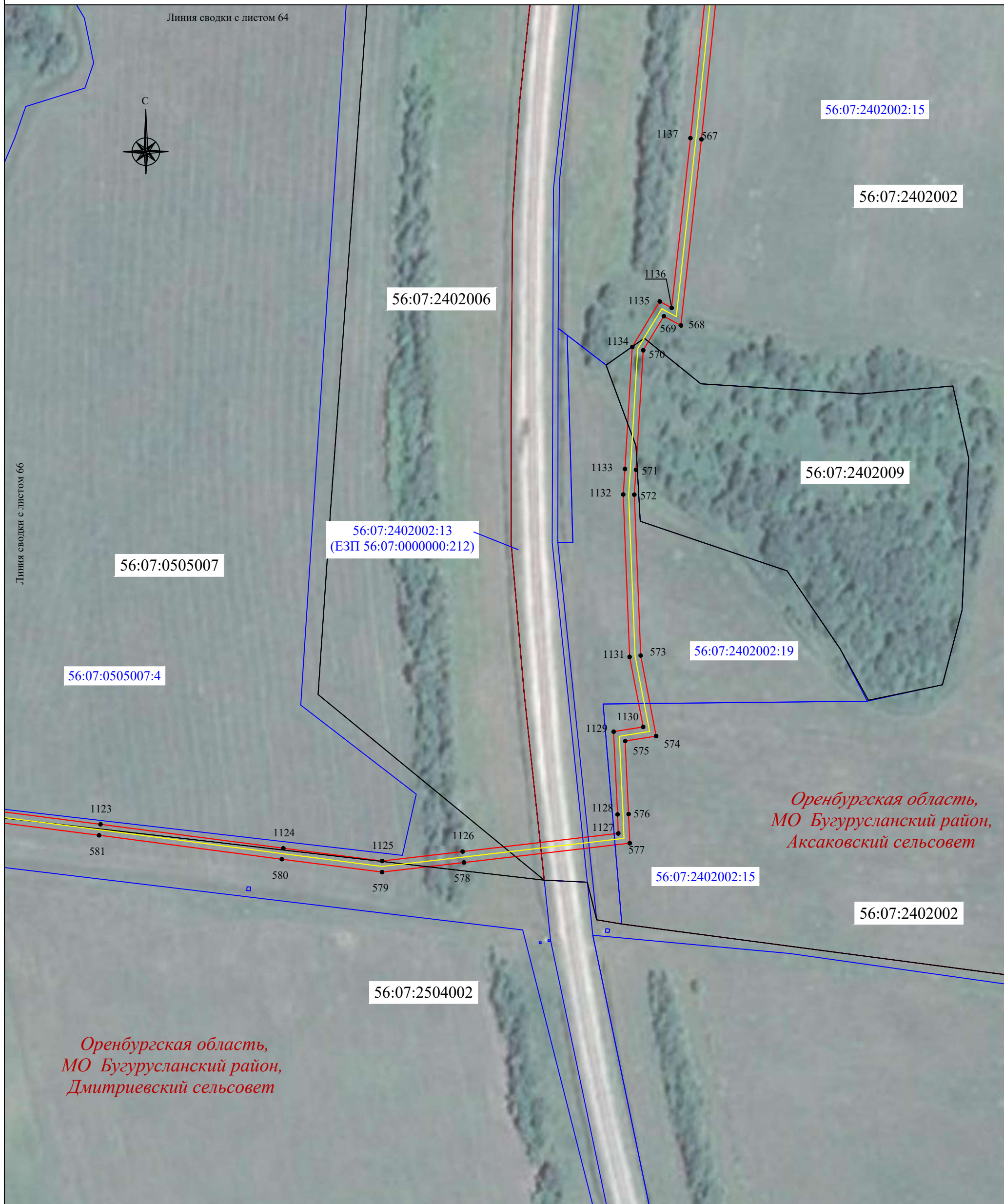
- | | | | |
|---|--|-----------------------|--|
| <u>56:07:0415008</u> | - граница, номер кадастрового квартала | | - установленная граница населенного пункта |
| <u>18:17:122001:177</u> | - граница, номер земельного участка по сведениям ЕГРН | <i>пос. Малиновка</i> | - наименование населенного пункта |
| | - проектная граница публичного сервитута | | - местоположение инженерного сооружения (ВОЛС) |
| ● 1 | - характерная точка проектной границы публичного сервитута | | |
| | - установленная граница муниципального образования | | |
| <i>Оренбургская область,
МО Северный район,
Курско-Васильевский сельсовет</i> | - наименование субъекта РФ,
- наименование муниципального образования | | |

Схема расположения границ публичного сервитута

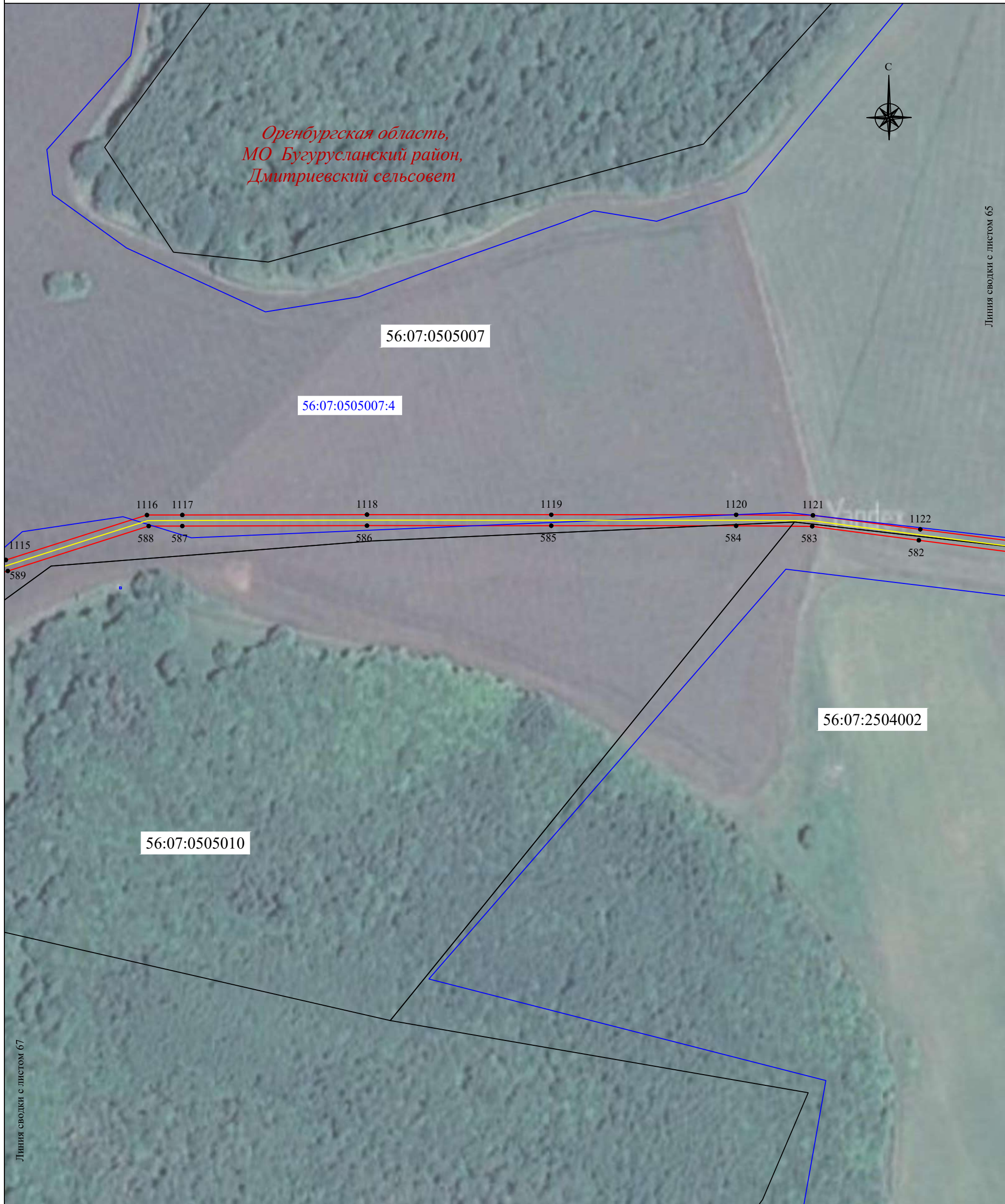





Линия сводки с листом 65

Линия сводки с листом 67

Масштаб 1:2000

Используемые условные знаки и обозначения:

- | | | | |
|---|--|---|--|
| <u>56:07:0415008</u> | - граница, номер кадастрового квартала |  | - установленная граница населенного пункта |
| <u>18:17:122001:177</u> | - граница, номер земельного участка по сведениям ЕГРН | <i>пос. Малиновка</i> | - наименование населенного пункта |
|  | - проектная граница публичного сервитута |  | - местоположение инженерного сооружения (ВОЛС) |
| ● 1 | - характерная точка проектной границы публичного сервитута | | |
|  | - установленная граница муниципального образования | | |
| <i>Оренбургская область,</i>
<i>МО Северный район,</i>
<i>Курско-Васильевский сельсовет</i> | - наименование субъекта РФ,
- наименование муниципального образования | | |

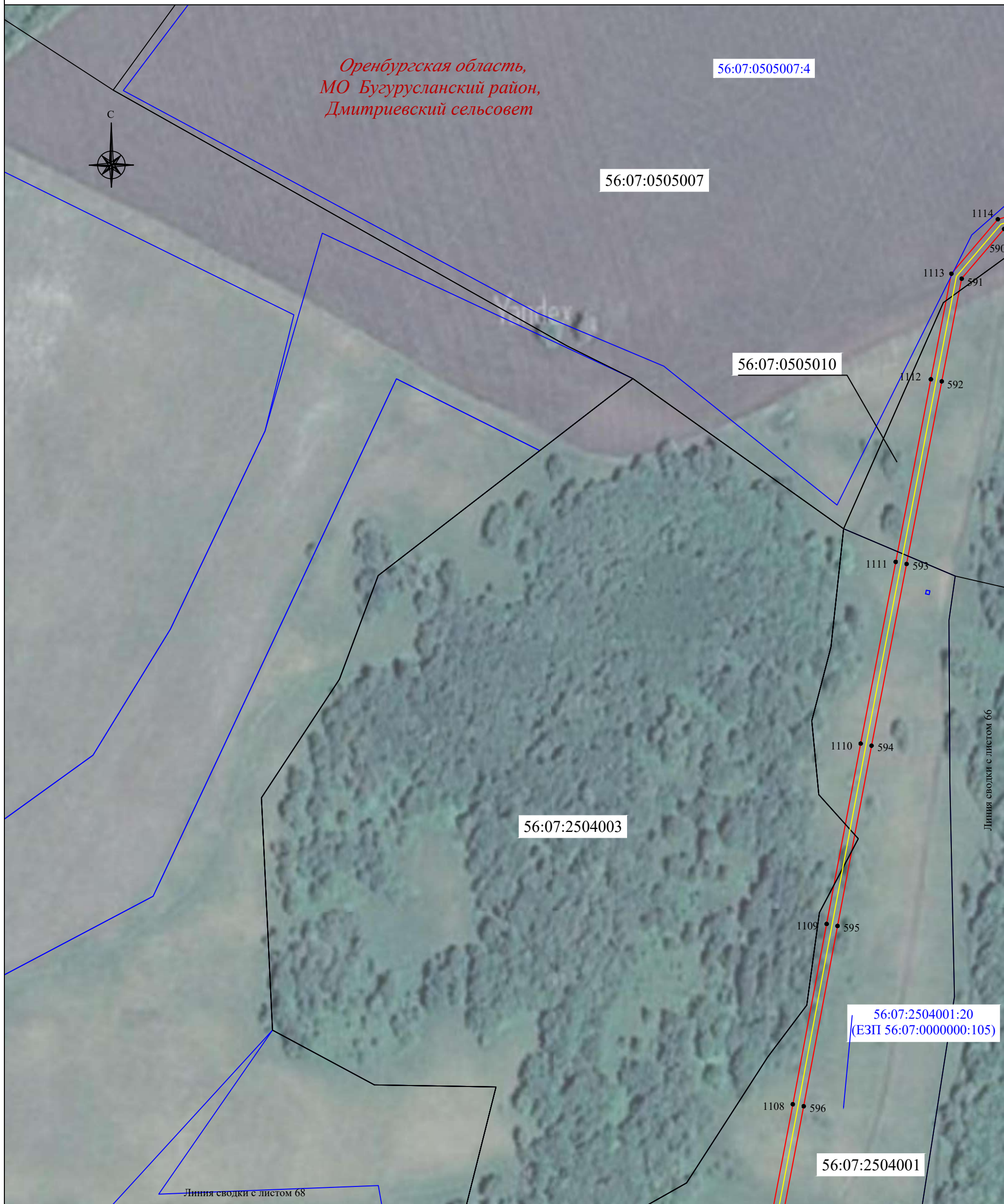

Масштаб 1:2000

Используемые условные знаки и обозначения:

- | | | | |
|---|--|-----------------------|--|
| <u>56:07:0415008</u> | - граница, номер кадастрового квартала | | - установленная граница населенного пункта |
| <u>18:17:122001:177</u> | - граница, номер земельного участка по сведениям ЕГРН | <i>пос. Малиновка</i> | - наименование населенного пункта |
| | - проектная граница публичного сервитута | | - местоположение инженерного сооружения (ВОЛС) |
| ● 1 | - характерная точка проектной границы публичного сервитута | | |
| | - установленная граница муниципального образования | | |
| <i>Оренбургская область,
МО Северный район,
Курско-Васильевский сельсовет</i> | - наименование субъекта РФ,
- наименование муниципального образования | | |

Схема расположения границ публичного сервитута

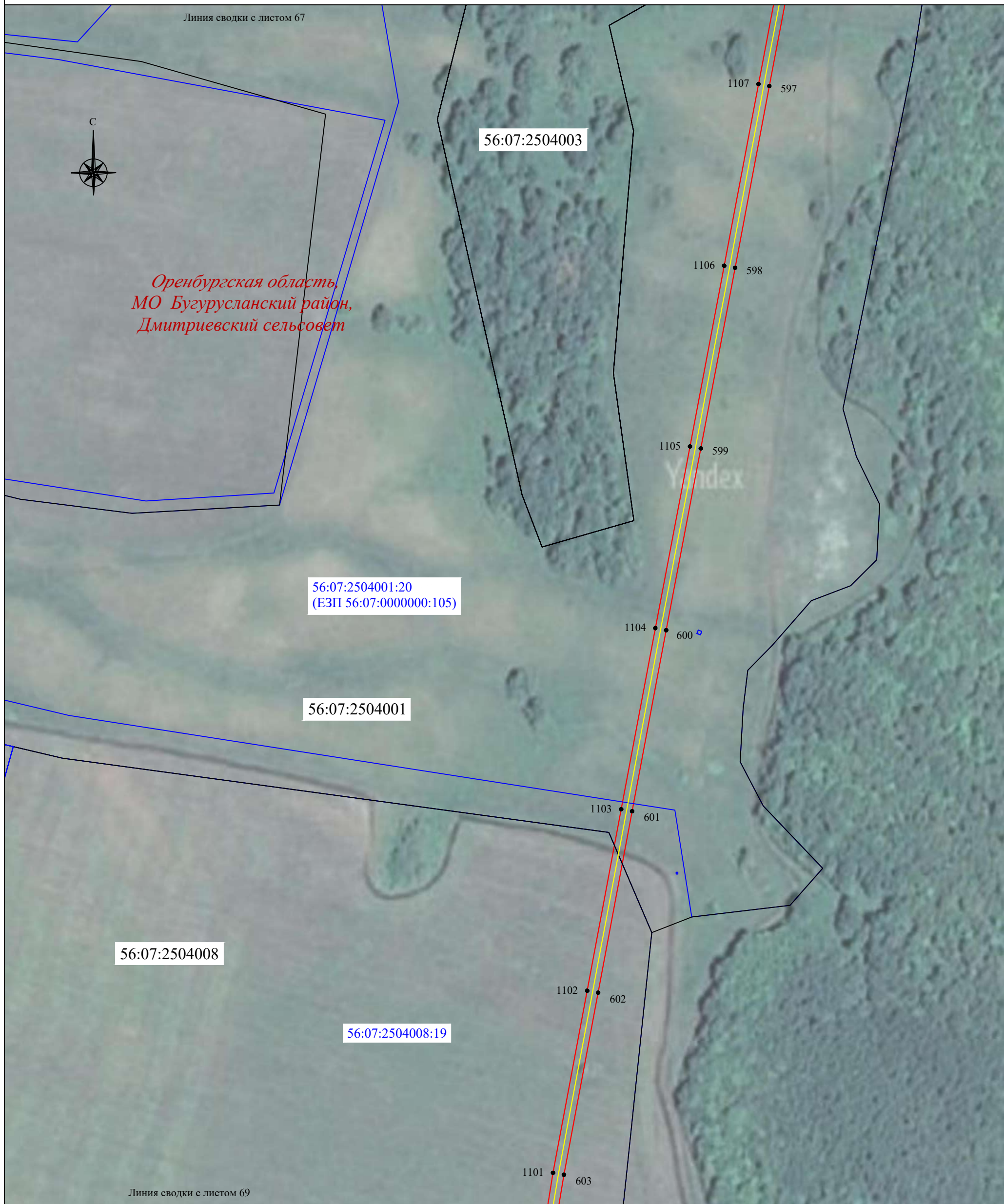

Линия сводки с листом 67



*Оренбургская область,
МО Бугурусланский район,
Дмитриевский сельсовет*

56:07:2504003

56:07:2504001:20
(ЕЗП 56:07:0000000:105)

56:07:2504001

56:07:2504008

56:07:2504008:19

Линия сводки с листом 69

Масштаб 1:2000

Используемые условные знаки и обозначения:

- | | | | |
|---|--|-----------------------|--|
| <u>56:07:0415008</u> | - граница, номер кадастрового квартала | | - установленная граница населенного пункта |
| <u>18:17:122001:177</u> | - граница, номер земельного участка по сведениям ЕГРН | <i>пос. Малиновка</i> | - наименование населенного пункта |
| | - проектная граница публичного сервитута | | - местоположение инженерного сооружения (ВОЛС) |
| ● 1 | - характерная точка проектной границы публичного сервитута | | |
| | - установленная граница муниципального образования | | |
| <i>Оренбургская область,
МО Северный район,
Курско-Васильевский сельсовет</i> | - наименование субъекта РФ,
- наименование муниципального образования | | |

Схема расположения границ публичного сервитута



Масштаб 1:2000

Используемые условные знаки и обозначения:





- | | | | |
|---|--|---|--|
| <u>56:07:0415008</u> | - граница, номер кадастрового квартала |  | - установленная граница населенного пункта |
| <u>18:17:122001:177</u> | - граница, номер земельного участка по сведениям ЕГРН | <i>пос. Малиновка</i> | - наименование населенного пункта |
|  | - проектная граница публичного сервитута |  | - местоположение инженерного сооружения (ВОЛС) |
| ● 1 | - характерная точка проектной границы публичного сервитута | | |
|  | - установленная граница муниципального образования | | |
| <i>Оренбургская область,</i> | - наименование субъекта РФ, | | |
| <i>МО Северный район,</i> | | | |
| <i>Курско-Васильевский сельсовет</i> | - наименование муниципального образования | | |

Схема расположения границ публичного сервитута

Линия сводки с листом 69

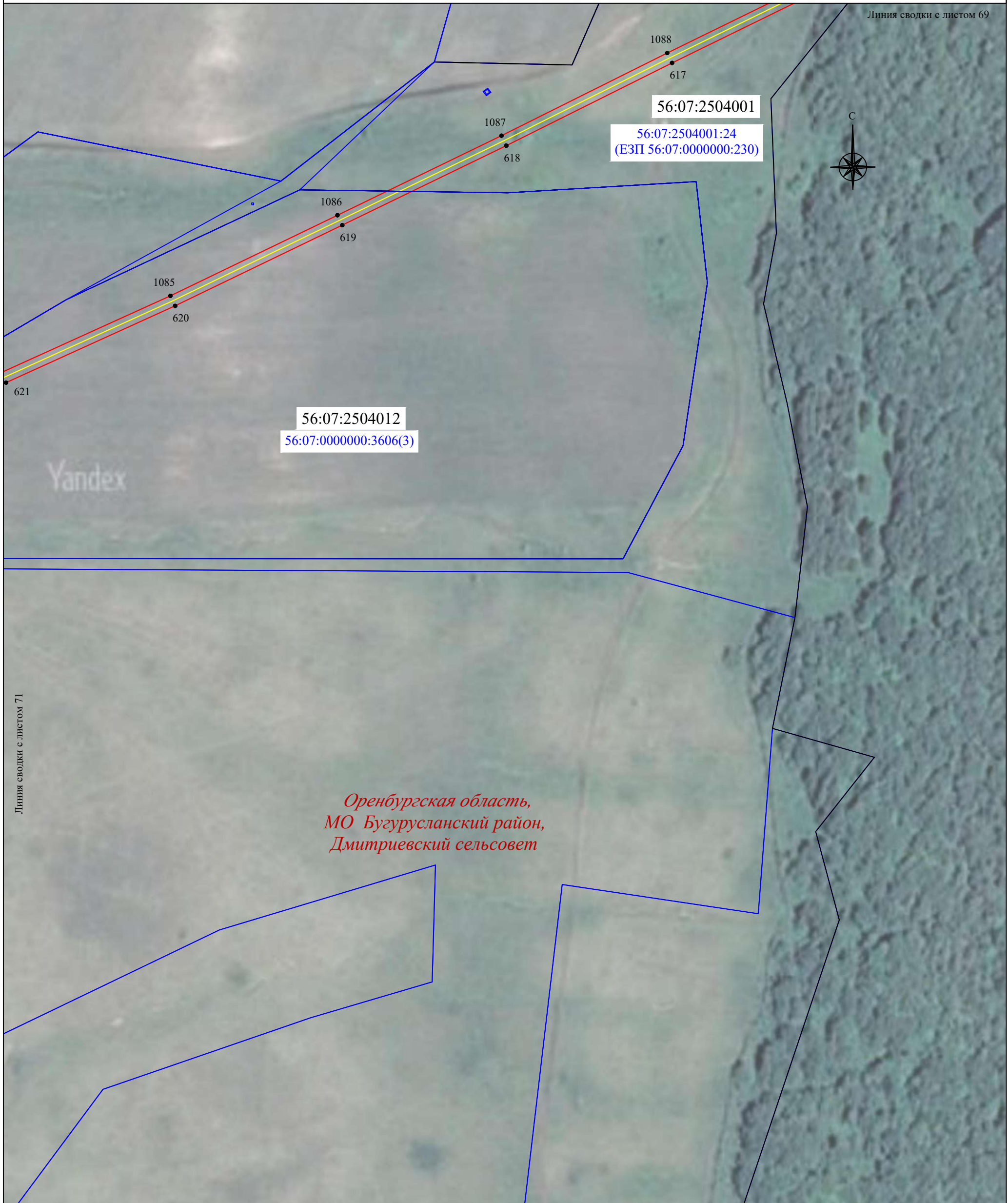

Масштаб 1:2000

Используемые условные знаки и обозначения:





- | | | | |
|---|--|---|--|
| <u>56:07:0415008</u> | - граница, номер кадастрового квартала |  | - установленная граница населенного пункта |
| <u>18:17:122001:177</u> | - граница, номер земельного участка по сведениям ЕГРН | <i>пос. Малиновка</i> | - наименование населенного пункта |
|  | - проектная граница публичного сервитута |  | - местоположение инженерного сооружения (ВОЛС) |
| ● 1 | - характерная точка проектной границы публичного сервитута | | |
|  | - установленная граница муниципального образования | | |
| <i>Оренбургская область,
МО Северный район,
Курско-Васильевский сельсовет</i> | - наименование субъекта РФ,
- наименование муниципального образования | | |

Схема расположения границ публичного сервитута



*Оренбургская область,
МО Бугурусланский район,
Дмитриевский сельсовет*

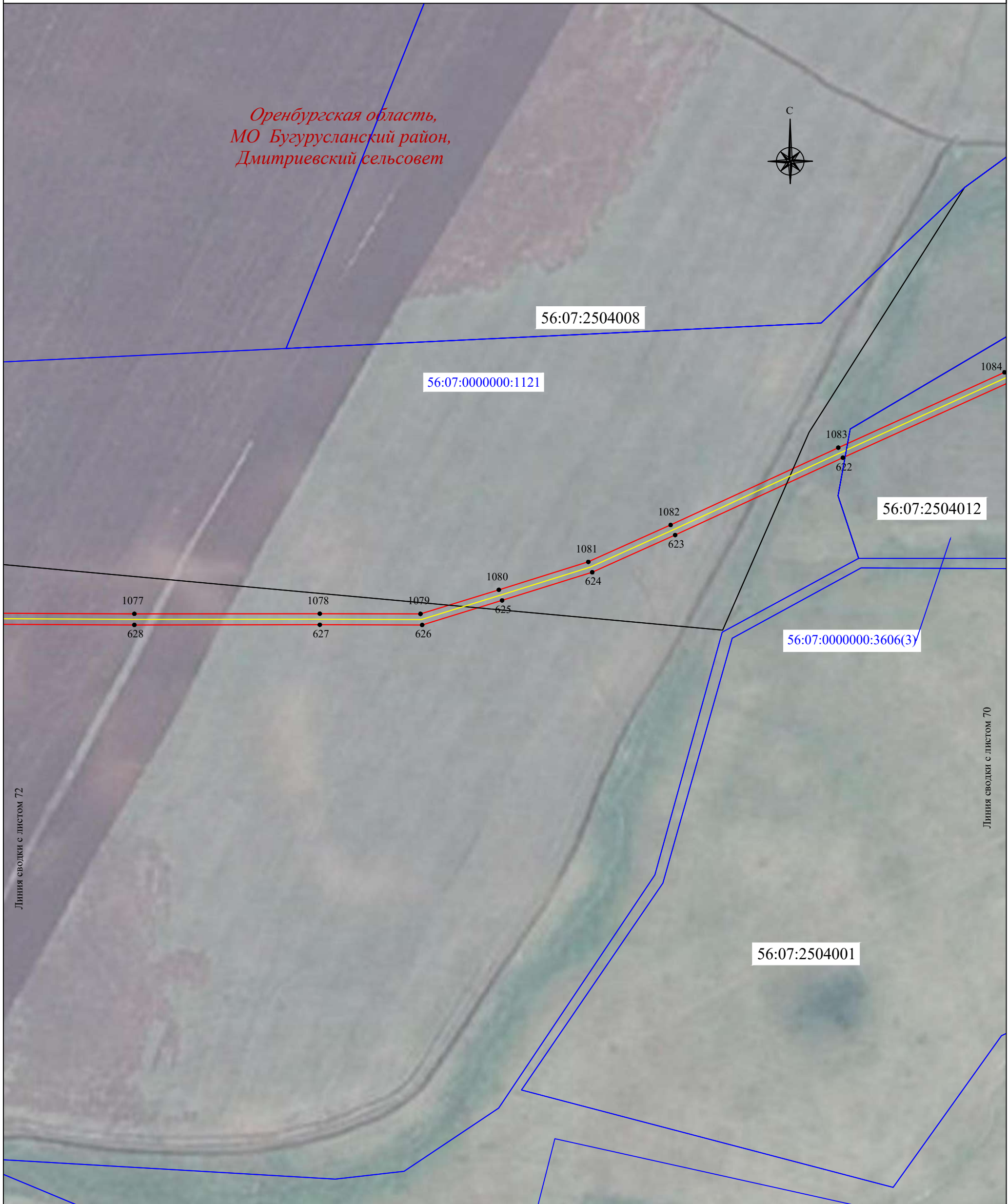

Масштаб 1:2000

Используемые условные знаки и обозначения:

- | | | | |
|---|--|-----------------------|--|
| <u>56:07:0415008</u> | - граница, номер кадастрового квартала | | - установленная граница населенного пункта |
| <u>18:17:122001:177</u> | - граница, номер земельного участка по сведениям ЕГРН | <i>пос. Малиновка</i> | - наименование населенного пункта |
| | - проектная граница публичного сервитута | | - местоположение инженерного сооружения (ВОЛС) |
| ● 1 | - характерная точка проектной границы публичного сервитута | | |
| | - установленная граница муниципального образования | | |
| <i>Оренбургская область,
МО Северный район,
Курско-Васильевский сельсовет</i> | - наименование субъекта РФ,
- наименование муниципального образования | | |

Схема расположения границ публичного сервитута

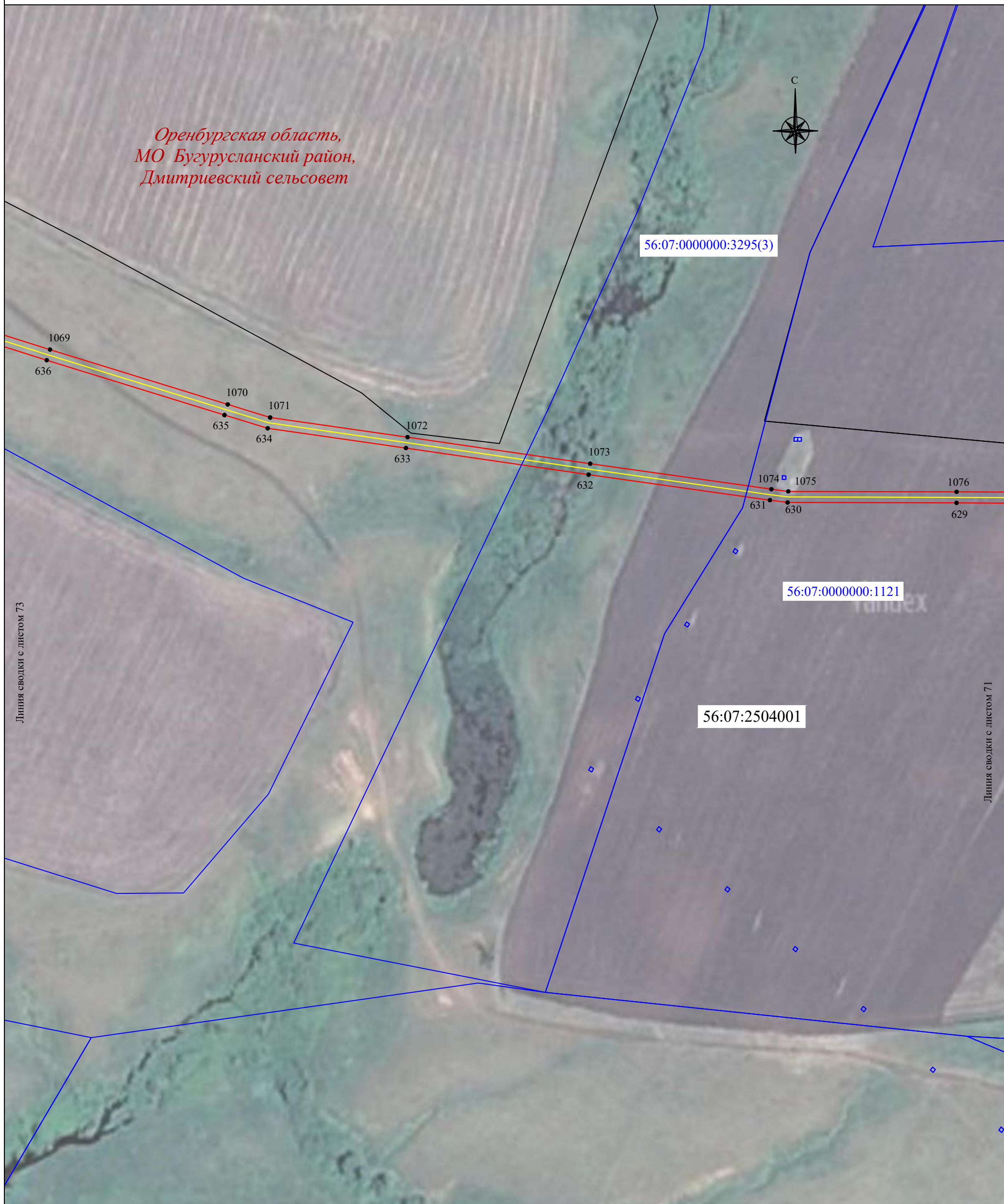

Масштаб 1:2000

Используемые условные знаки и обозначения:

- | | | | |
|--------------------------------------|--|-----------------------|--|
| <u>56:07:0415008</u> | - граница, номер кадастрового квартала | | - установленная граница населенного пункта |
| <u>18:17:122001:177</u> | - граница, номер земельного участка по сведениям ЕГРН | <i>пос. Малиновка</i> | - наименование населенного пункта |
| | - проектная граница публичного сервитута | | - местоположение инженерного сооружения (ВОЛС) |
| ● 1 | - характерная точка проектной границы публичного сервитута | | |
| | - установленная граница муниципального образования | | |
| <i>Оренбургская область,</i> | - наименование субъекта РФ, | | |
| <i>МО Северный район,</i> | | | |
| <i>Курско-Васильевский сельсовет</i> | - наименование муниципального образования | | |

Схема расположения границ публичного сервитута

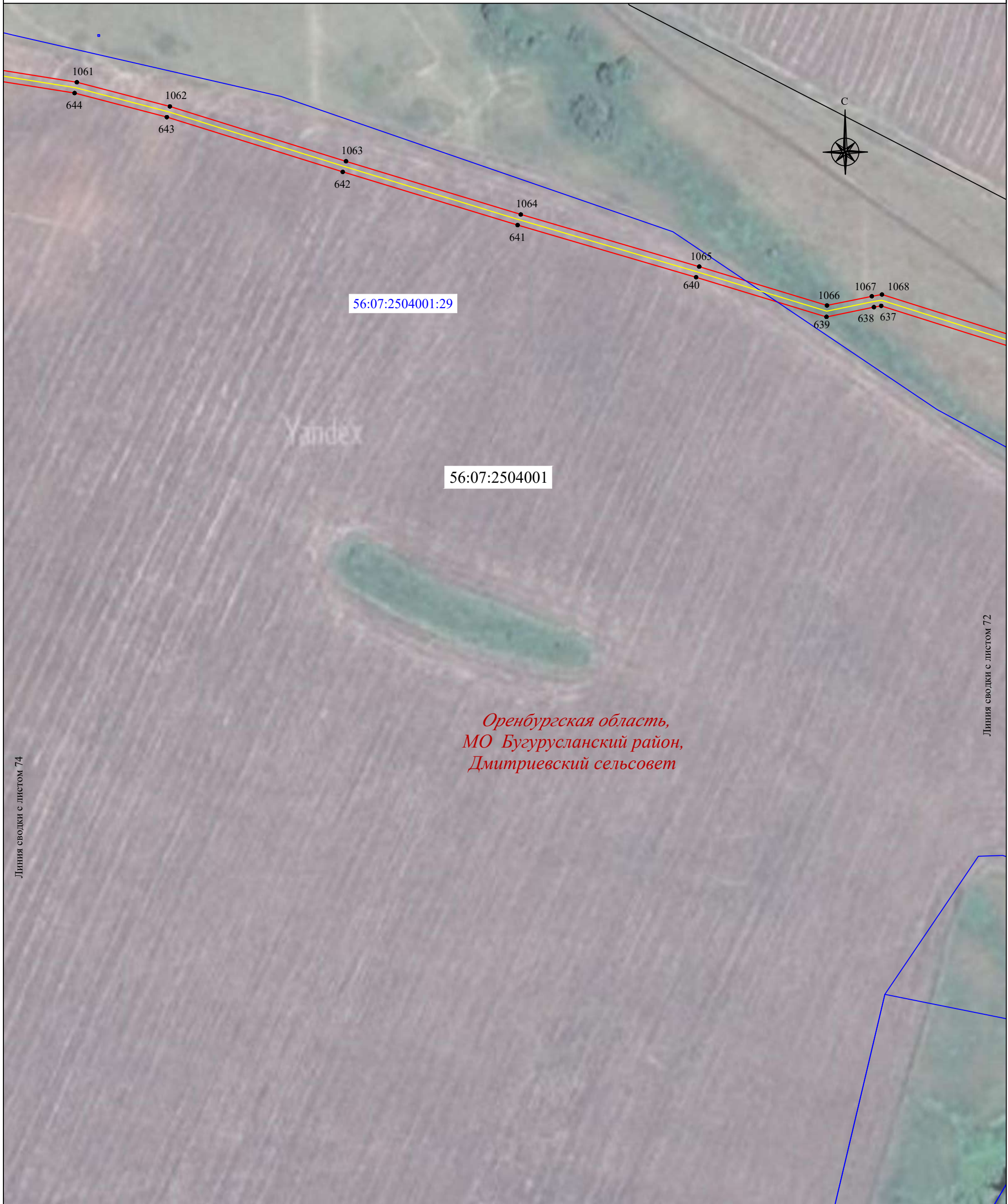

Линия сводки с листом 74

Линия сводки с листом 72

Масштаб 1:2000

Используемые условные знаки и обозначения:

- | | | | |
|---|--|-----------------------|--|
| <u>56:07:0415008</u> | - граница, номер кадастрового квартала | | - установленная граница населенного пункта |
| <u>18:17:122001:177</u> | - граница, номер земельного участка по сведениям ЕГРН | <i>пос. Малиновка</i> | - наименование населенного пункта |
| | - проектная граница публичного сервитута | | - местоположение инженерного сооружения (ВОЛС) |
| ● 1 | - характерная точка проектной границы публичного сервитута | | |
| | - установленная граница муниципального образования | | |
| <i>Оренбургская область,
МО Северный район,
Курско-Васильевский сельсовет</i> | - наименование субъекта РФ,
- наименование муниципального образования | | |

Схема расположения границ публичного сервитута



Масштаб 1:2000

Используемые условные знаки и обозначения:





- | | | | |
|---|--|---|--|
| <u>56:07:0415008</u> | - граница, номер кадастрового квартала |  | - установленная граница населенного пункта |
| <u>18:17:122001:177</u> | - граница, номер земельного участка по сведениям ЕГРН | <i>пос. Малиновка</i> | - наименование населенного пункта |
|  | - проектная граница публичного сервитута |  | - местоположение инженерного сооружения (ВОЛС) |
| ● 1 | - характерная точка проектной границы публичного сервитута | | |
|  | - установленная граница муниципального образования | | |
| <i>Оренбургская область,</i> | - наименование субъекта РФ, | | |
| <i>МО Северный район,</i> | | | |
| <i>Курско-Васильевский сельсовет</i> | - наименование муниципального образования | | |

Схема расположения границ публичного сервитута



Масштаб 1:2000

Используемые условные знаки и обозначения:









- | | | | |
|---|--|---|--|
| <u>56:07:0415008</u> | - граница, номер кадастрового квартала |  | - установленная граница населенного пункта |
| <u>18:17:122001:177</u> | - граница, номер земельного участка по сведениям ЕГРН | <i>пос. Малиновка</i> | - наименование населенного пункта |
|  | - проектная граница публичного сервитута |  | - местоположение инженерного сооружения (ВОЛС) |
| ● 1 | - характерная точка проектной границы публичного сервитута | | |
|  | - установленная граница муниципального образования | | |
| <i>Оренбургская область,
МО Северный район,
Курско-Васильевский сельсовет</i> | - наименование субъекта РФ,
- наименование муниципального образования | | |

Схема расположения границ публичного сервитута

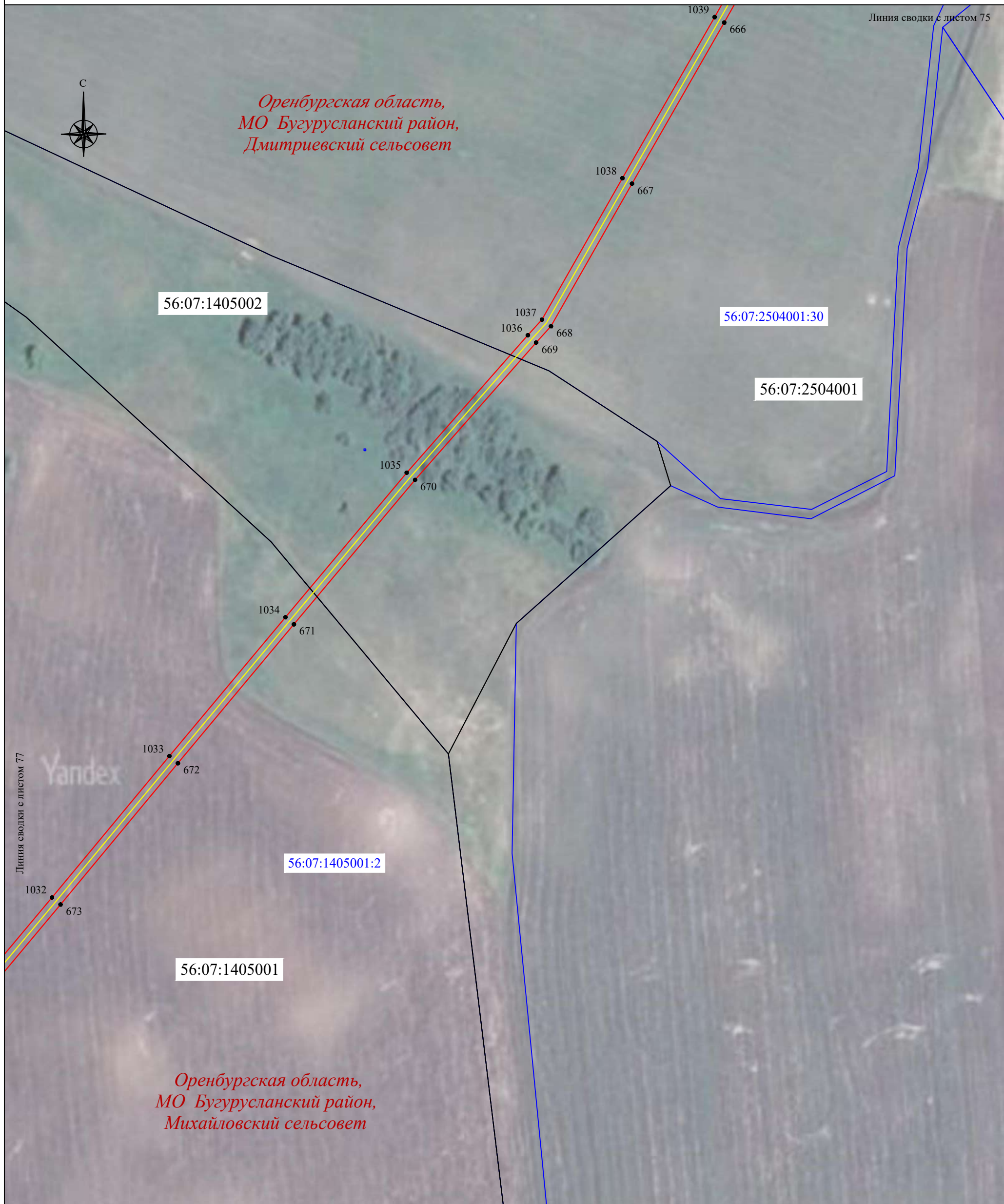

Масштаб 1:2000

Используемые условные знаки и обозначения:

- | | | | |
|---|--|---|--|
| <u>56:07:0415008</u> | - граница, номер кадастрового квартала |  | - установленная граница населенного пункта |
| <u>18:17:122001:177</u> | - граница, номер земельного участка по сведениям ЕГРН | <i>пос. Малиновка</i> | - наименование населенного пункта |
|  | - проектная граница публичного сервитута |  | - местоположение инженерного сооружения (ВОЛС) |
| ● 1 | - характерная точка проектной границы публичного сервитута | | |
|  | - установленная граница муниципального образования | | |
| <i>Оренбургская область,
МО Северный район,
Курско-Васильевский сельсовет</i> | - наименование субъекта РФ,
- наименование муниципального образования | | |



Масштаб 1:2000

Используемые условные знаки и обозначения:





- | | | | |
|---|--|---|--|
| <u>56:07:0415008</u> | - граница, номер кадастрового квартала |  | - установленная граница населенного пункта |
| <u>18:17:122001:177</u> | - граница, номер земельного участка по сведениям ЕГРН | <i>пос. Малиновка</i> | - наименование населенного пункта |
|  | - проектная граница публичного сервитута |  | - местоположение инженерного сооружения (ВОЛС) |
| ● 1 | - характерная точка проектной границы публичного сервитута | | |
|  | - установленная граница муниципального образования | | |
| <i>Оренбургская область,</i>
<i>МО Северный район,</i>
<i>Курско-Васильевский сельсовет</i> | - наименование субъекта РФ,
- наименование муниципального образования | | |





Схема расположения границ публичного сервитута



Линия сводки с листом 79

Масштаб 1:2000

Используемые условные знаки и обозначения:

- | | | | |
|---|--|---|--|
| <u>56:07:0415008</u> | - граница, номер кадастрового квартала |  | - установленная граница населенного пункта |
| <u>18:17:122001:177</u> | - граница, номер земельного участка по сведениям ЕГРН | <i>пос. Малиновка</i> | - наименование населенного пункта |
|  | - проектная граница публичного сервитута |  | - местоположение инженерного сооружения (ВОЛС) |
| ● 1 | - характерная точка проектной границы публичного сервитута | | |
|  | - установленная граница муниципального образования | | |
| <i>Оренбургская область,
МО Северный район,
Курско-Васильевский сельсовет</i> | - наименование субъекта РФ,
- наименование муниципального образования | | |



Масштаб 1:2000

Используемые условные знаки и обозначения:









- | | | | |
|---|--|---|--|
| <u>56:07:0415008</u> | - граница, номер кадастрового квартала |  | - установленная граница населенного пункта |
| <u>18:17:122001:177</u> | - граница, номер земельного участка по сведениям ЕГРН | <i>пос. Малиновка</i> | - наименование населенного пункта |
|  | - проектная граница публичного сервитута |  | - местоположение инженерного сооружения (ВОЛС) |
| ● 1 | - характерная точка проектной границы публичного сервитута | | |
|  | - установленная граница муниципального образования | | |
| <i>Оренбургская область,</i> | - наименование субъекта РФ, | | |
| <i>МО Северный район,</i> | | | |
| <i>Курско-Васильевский сельсовет</i> | - наименование муниципального образования | | |

Схема расположения границ публичного сервитута

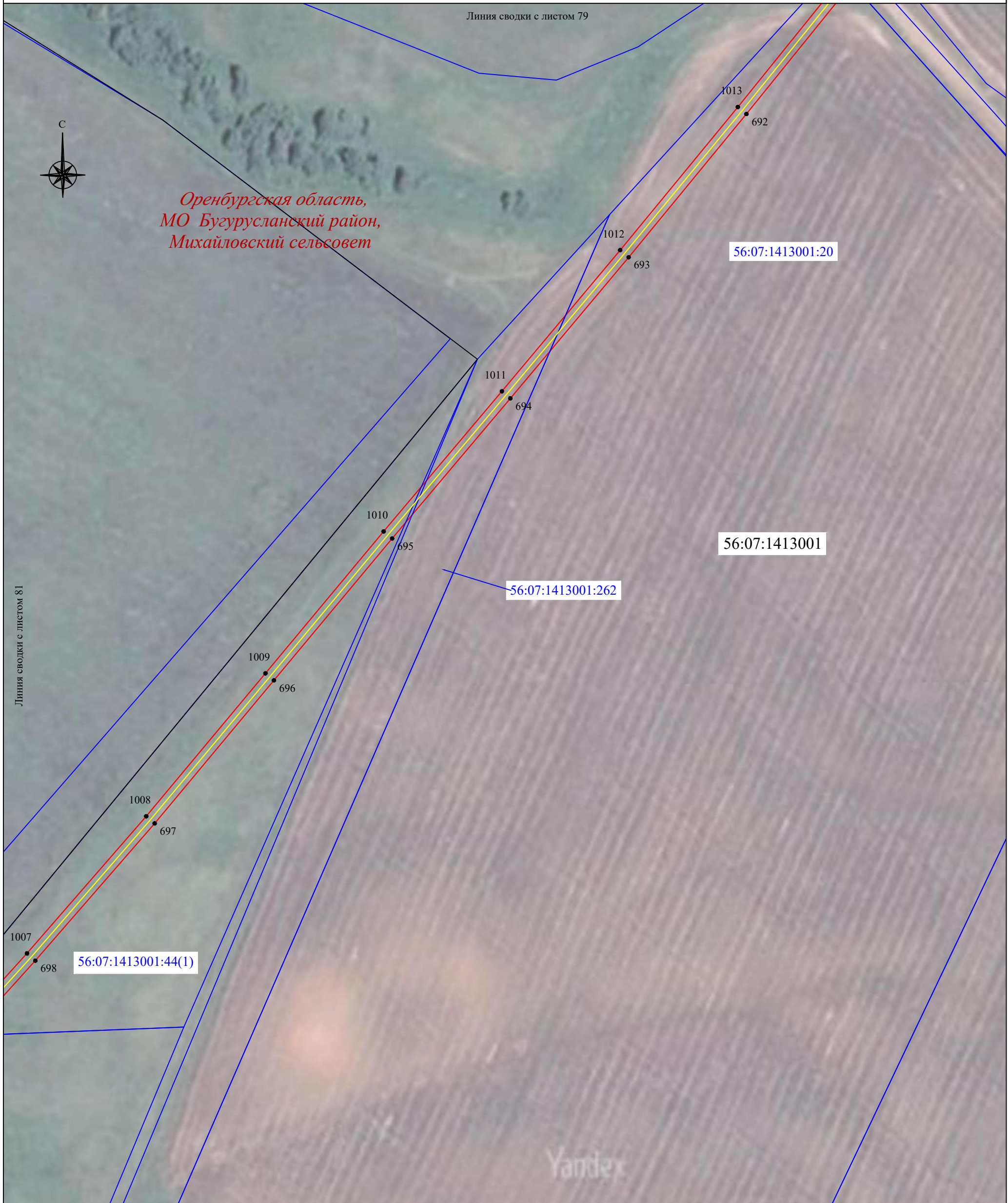

Масштаб 1:2000

Используемые условные знаки и обозначения:

- | | | | |
|---|--|---|--|
| <u>56:07:0415008</u> | - граница, номер кадастрового квартала |  | - установленная граница населенного пункта |
| <u>18:17:122001:177</u> | - граница, номер земельного участка по сведениям ЕГРН | <i>пос. Малиновка</i> | - наименование населенного пункта |
|  | - проектная граница публичного сервитута |  | - местоположение инженерного сооружения (ВОЛС) |
| ● 1 | - характерная точка проектной границы публичного сервитута | | |
|  | - установленная граница муниципального образования | | |
| <i>Оренбургская область,</i> | - наименование субъекта РФ, | | |
| <i>МО Северный район,</i> | | | |
| <i>Курско-Васильевский сельсовет</i> | - наименование муниципального образования | | |



Линия сводки с листом 80

ndex

Линия сводки с листом 82

Масштаб 1:2000

Используемые условные знаки и обозначения:

- | | | | |
|--------------------------------------|--|-----------------------|--|
| <u>56:07:0415008</u> | - граница, номер кадастрового квартала | | - установленная граница населенного пункта |
| <u>18:17:122001:177</u> | - граница, номер земельного участка по сведениям ЕГРН | <i>пос. Малиновка</i> | - наименование населенного пункта |
| | - проектная граница публичного сервитута | | - местоположение инженерного сооружения (ВОЛС) |
| ● 1 | - характерная точка проектной границы публичного сервитута | | |
| | - установленная граница муниципального образования | | |
| <i>Оренбургская область,</i> | - наименование субъекта РФ, | | |
| <i>МО Северный район,</i> | | | |
| <i>Курско-Васильевский сельсовет</i> | - наименование муниципального образования | | |

Схема расположения границ публичного сервитута

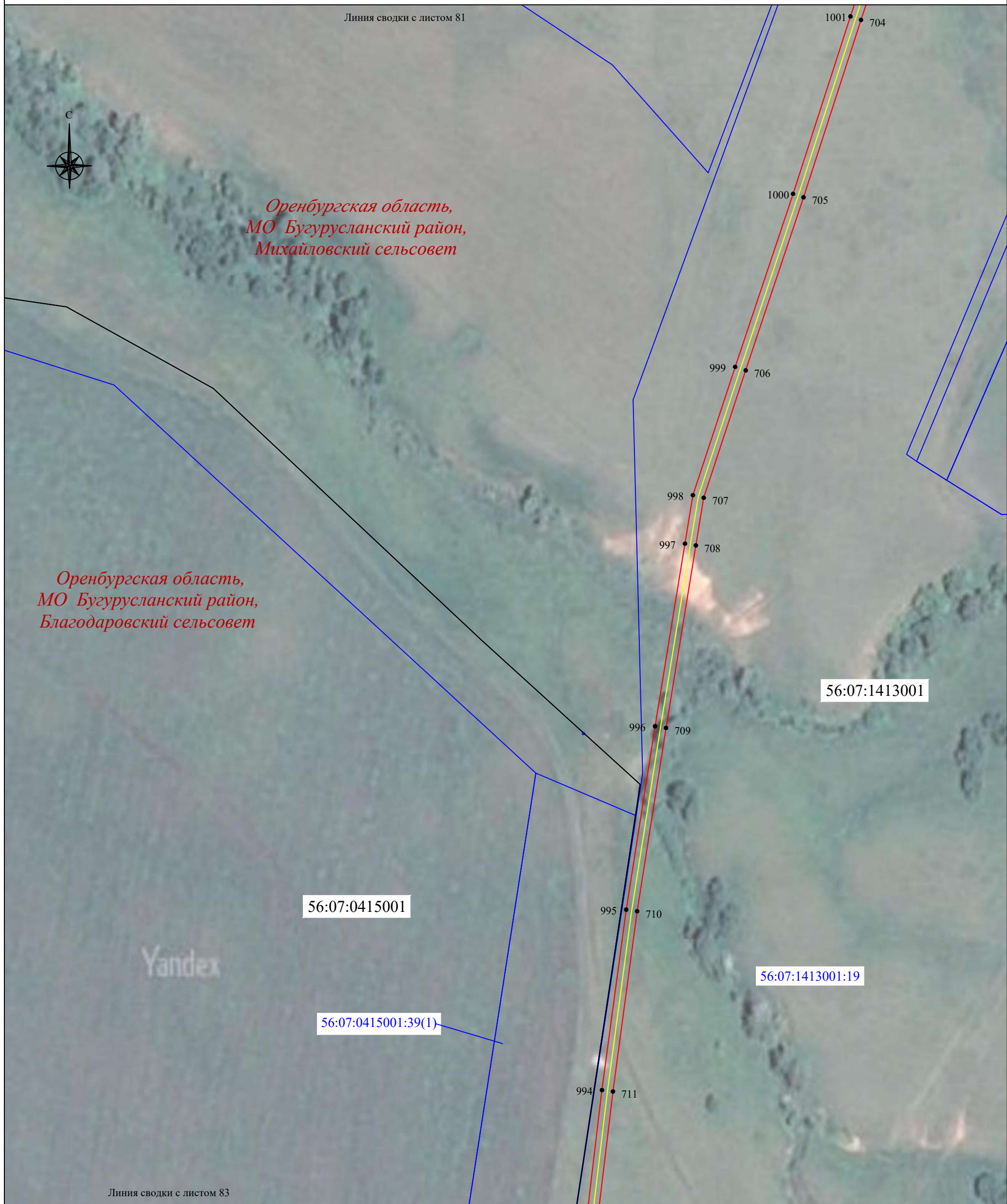

Масштаб 1:2000

Используемые условные знаки и обозначения:





- | | | | |
|---|--|---|--|
| <u>56:07:0415008</u> | - граница, номер кадастрового квартала |  | - установленная граница населенного пункта |
| 18:17:122001:177 | - граница, номер земельного участка по сведениям ЕГРН | <i>пос. Малиновка</i> | - наименование населенного пункта |
|  | - проектная граница публичного сервитута |  | - местоположение инженерного сооружения (ВОЛС) |
| ● 1 | - характерная точка проектной границы публичного сервитута | | |
|  | - установленная граница муниципального образования | | |
| <i>Оренбургская область,
МО Северный район,
Курско-Васильевский сельсовет</i> | - наименование субъекта РФ,
- наименование муниципального образования | | |

Схема расположения границ публичного сервитута



Линия сводки с листом 82



*Оренбургская область,
МО Бугурусланский район,
Благодаровский сельсовет*

56:07:0415001

56:07:0415001:39(1)

56:07:1413001:19

56:07:1413001

*Оренбургская область,
МО Бугурусланский район,
Михайловский сельсовет*

Линия сводки с листом 84

Масштаб 1:2000

Используемые условные знаки и обозначения:

- | | | | |
|---|--|-----------------------|--|
| <u>56:07:0415008</u> | - граница, номер кадастрового квартала | | - установленная граница населенного пункта |
| <u>18:17:122001:177</u> | - граница, номер земельного участка по сведениям ЕГРН | | - наименование населенного пункта |
| | - проектная граница публичного сервитута | | - местоположение инженерного сооружения (ВОЛС) |
| | - характерная точка проектной границы публичного сервитута | <i>пос. Малиновка</i> | |
| | - установленная граница муниципального образования | | |
| <i>Оренбургская область,
МО Северный район,
Курско-Васильевский сельсовет</i> | - наименование субъекта РФ,
- наименование муниципального образования | | |

Схема расположения границ публичного сервитута

Линия сводки с листом 83



*Оренбургская область,
МО Бугурусланский район,
Благодаровский сельсовет*

56:07:0415001:39(1)

56:07:0415001

*Оренбургская область,
МО Бугурусланский район,
Михайловский сельсовет*

56:07:1413001

985 720

984 721

983 722

982 723

981 724

980 725

979 726

978 727

977 728

56:07:0415001:16

Линия сводки с листом 85

Масштаб 1:2000

Используемые условные знаки и обозначения:

- | | | | |
|---|--|-----------------------|--|
| <u>56:07:0415008</u> | - граница, номер кадастрового квартала | | - установленная граница населенного пункта |
| <u>18:17:122001:177</u> | - граница, номер земельного участка по сведениям ЕГРН | <i>пос. Малиновка</i> | - наименование населенного пункта |
| | - проектная граница публичного сервитута | | - местоположение инженерного сооружения (ВОЛС) |
| ● 1 | - характерная точка проектной границы публичного сервитута | | |
| | - установленная граница муниципального образования | | |
| <i>Оренбургская область,
МО Северный район,
Курско-Васильевский сельсовет</i> | - наименование субъекта РФ,
- наименование муниципального образования | | |

Схема расположения границ публичного сервитута

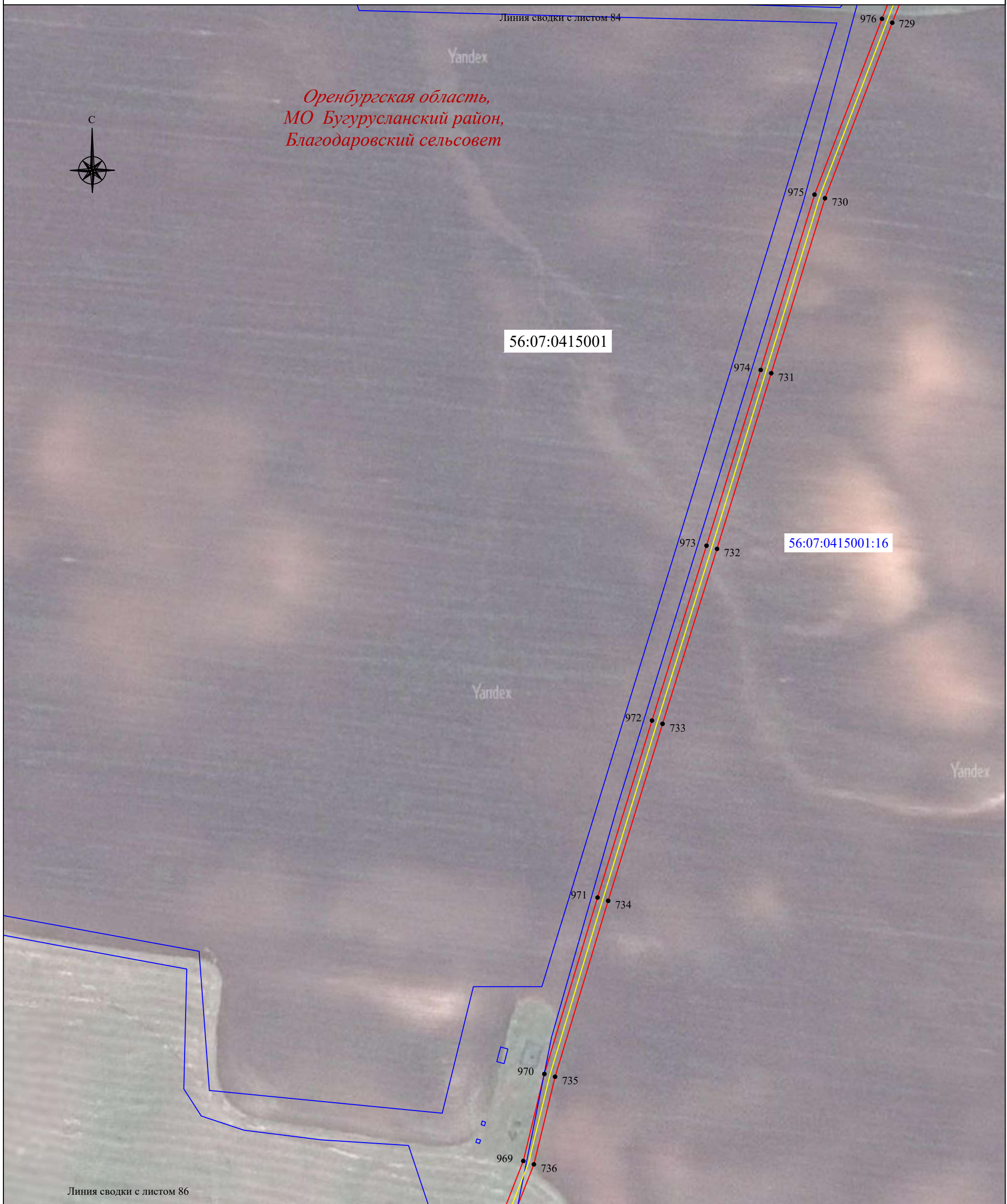

Линия сводки с листом 86

Масштаб 1:2000

Используемые условные знаки и обозначения:





- | | | | |
|---|--|---|--|
| <u>56:07:0415008</u> | - граница, номер кадастрового квартала |  | - установленная граница населенного пункта |
| <u>18:17:122001:177</u> | - граница, номер земельного участка по сведениям ЕГРН | <i>пос. Малиновка</i> | - наименование населенного пункта |
|  | - проектная граница публичного сервитута |  | - местоположение инженерного сооружения (ВОЛС) |
| ● 1 | - характерная точка проектной границы публичного сервитута | | |
|  | - установленная граница муниципального образования | | |
| <i>Оренбургская область,
МО Северный район,
Курско-Васильевский сельсовет</i> | - наименование субъекта РФ,
- наименование муниципального образования | | |

Схема расположения границ публичного сервитута



Масштаб 1:2000

Используемые условные знаки и обозначения:

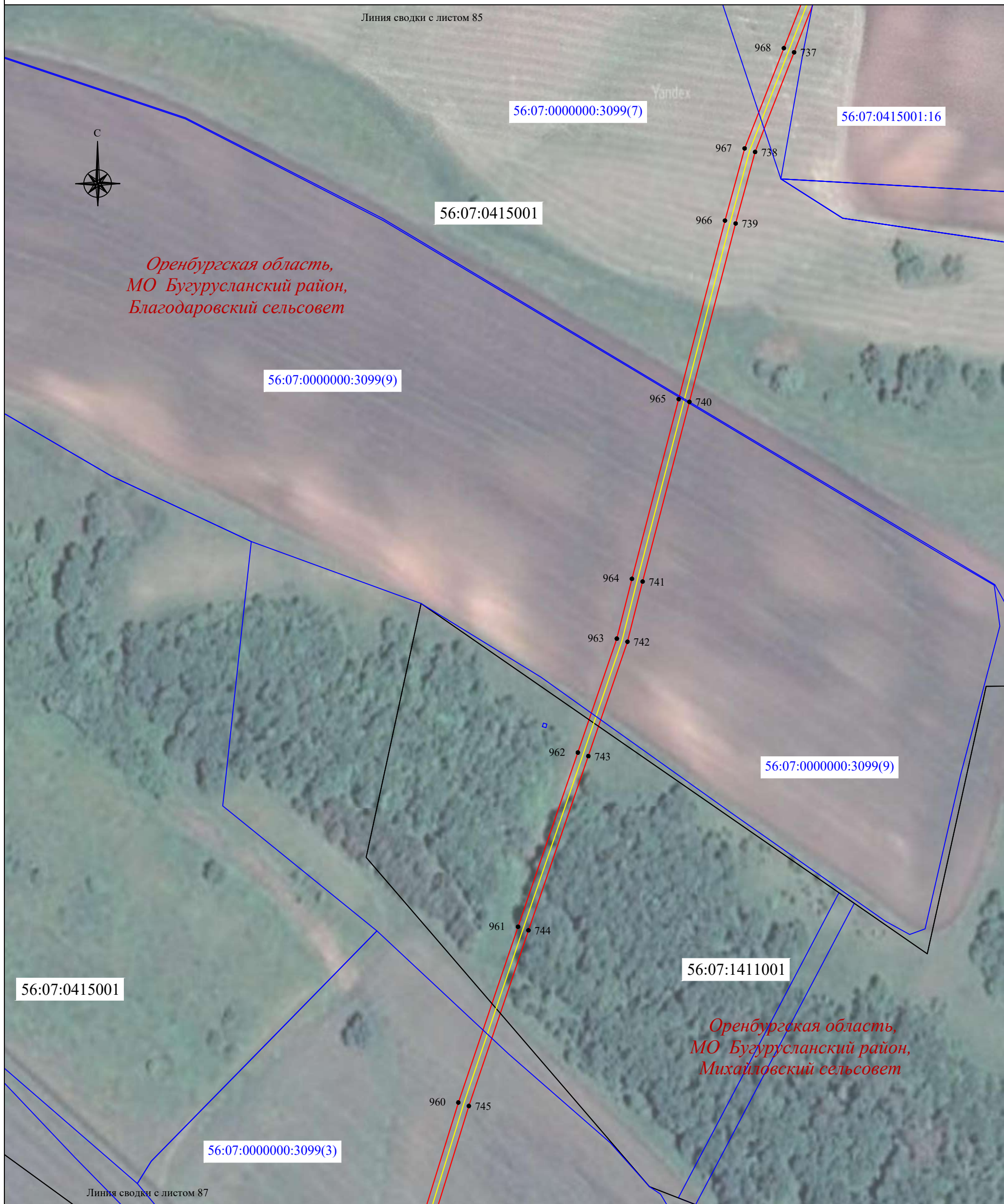



- | | | | |
|---|--|---|--|
| <u>56:07:0415008</u> | - граница, номер кадастрового квартала |  | - установленная граница населенного пункта |
| <u>18:17:122001:177</u> | - граница, номер земельного участка по сведениям ЕГРН | <i>пос. Малиновка</i> | - наименование населенного пункта |
|  | - проектная граница публичного сервитута |  | - местоположение инженерного сооружения (ВОЛС) |
| ● 1 | - характерная точка проектной границы публичного сервитута | | |
|  | - установленная граница муниципального образования | | |
| <i>Оренбургская область,
МО Северный район,
Курско-Васильевский сельсовет</i> | - наименование субъекта РФ,
- наименование муниципального образования | | |

Схема расположения границ публичного сервитута



*Оренбургская область,
МО Бугурусланский район,
Благодаровский сельсовет*

56:07:0000000:3099(4)

56:07:0000000:3099(8)

56:07:0415005

56:07:0000000:3099(3)

56:07:0415001

Линия сводки с листом 88

Линия сводки с листом 86

Yandex

Масштаб 1:2000

Используемые условные знаки и обозначения:

- | | | | |
|---|--|-----------------------|--|
| <u>56:07:0415008</u> | - граница, номер кадастрового квартала | | - установленная граница населенного пункта |
| <u>18:17:122001:177</u> | - граница, номер земельного участка по сведениям ЕГРН | <i>пос. Малиновка</i> | - наименование населенного пункта |
| | - проектная граница публичного сервитута | | - местоположение инженерного сооружения (ВОЛС) |
| ● 1 | - характерная точка проектной границы публичного сервитута | | |
| | - установленная граница муниципального образования | | |
| <i>Оренбургская область,
МО Северный район,
Курско-Васильевский сельсовет</i> | - наименование субъекта РФ,
- наименование муниципального образования | | |

Схема расположения границ публичного сервитута

Линия сводки с листом 87



*Оренбургская область,
МО Бугурусланский район,
Благодаровский сельсовет*

56:07:000000:3099(4)

56:07:0415005

56:07:0415005:61

56:07:0408001

Линия сводки с листом 89

Масштаб 1:2000

Используемые условные знаки и обозначения:

- | | | | |
|---|--|-----------------------|--|
| <u>56:07:0415008</u> | - граница, номер кадастрового квартала | | - установленная граница населенного пункта |
| <u>18:17:122001:177</u> | - граница, номер земельного участка по сведениям ЕГРН | <i>пос. Малиновка</i> | - наименование населенного пункта |
| | - проектная граница публичного сервитута | | - местоположение инженерного сооружения (ВОЛС) |
| ● 1 | - характерная точка проектной границы публичного сервитута | | |
| | - установленная граница муниципального образования | | |
| <i>Оренбургская область,
МО Северный район,
Курско-Васильевский сельсовет</i> | - наименование субъекта РФ,
- наименование муниципального образования | | |

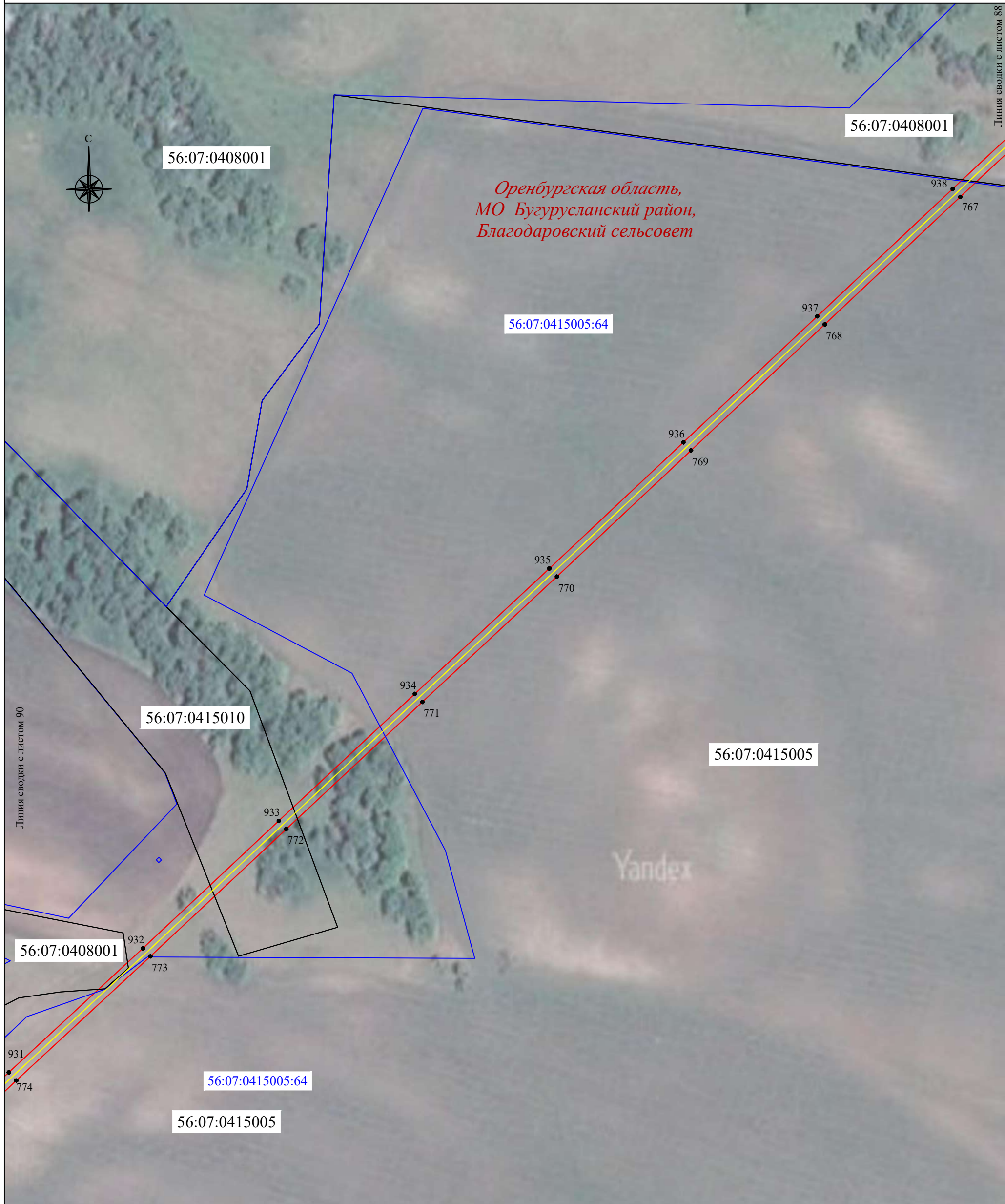

Масштаб 1:2000

Используемые условные знаки и обозначения:





- | | | | |
|---|--|---|--|
| <u>56:07:0415008</u> | - граница, номер кадастрового квартала |  | - установленная граница населенного пункта |
| <u>18:17:122001:177</u> | - граница, номер земельного участка по сведениям ЕГРН | <i>пос. Малиновка</i> | - наименование населенного пункта |
|  | - проектная граница публичного сервитута |  | - местоположение инженерного сооружения (ВОЛС) |
| ● 1 | - характерная точка проектной границы публичного сервитута | | |
|  | - установленная граница муниципального образования | | |
| <i>Оренбургская область,
МО Северный район,
Курско-Васильевский сельсовет</i> | - наименование субъекта РФ,
- наименование муниципального образования | | |

Схема расположения границ публичного сервитута



Линия сводки с листом 89

*Оренбургская область,
МО Бугурусланский район,
Благодаровский сельсовет*

Линия сводки с листом 91

Масштаб 1:2000

Используемые условные знаки и обозначения:









- | | | | |
|---|--|---|--|
| <u>56:07:0415008</u> | - граница, номер кадастрового квартала |  | - установленная граница населенного пункта |
| <u>18:17:122001:177</u> | - граница, номер земельного участка по сведениям ЕГРН | <i>пос. Малиновка</i> | - наименование населенного пункта |
|  | - проектная граница публичного сервитута |  | - местоположение инженерного сооружения (ВОИС) |
| ● 1 | - характерная точка проектной границы публичного сервитута | | |
|  | - установленная граница муниципального образования | | |
| <i>Оренбургская область,
МО Северный район,
Курско-Васильевский сельсовет</i> | - наименование субъекта РФ,
- наименование муниципального образования | | |

Схема расположения границ публичного сервитута

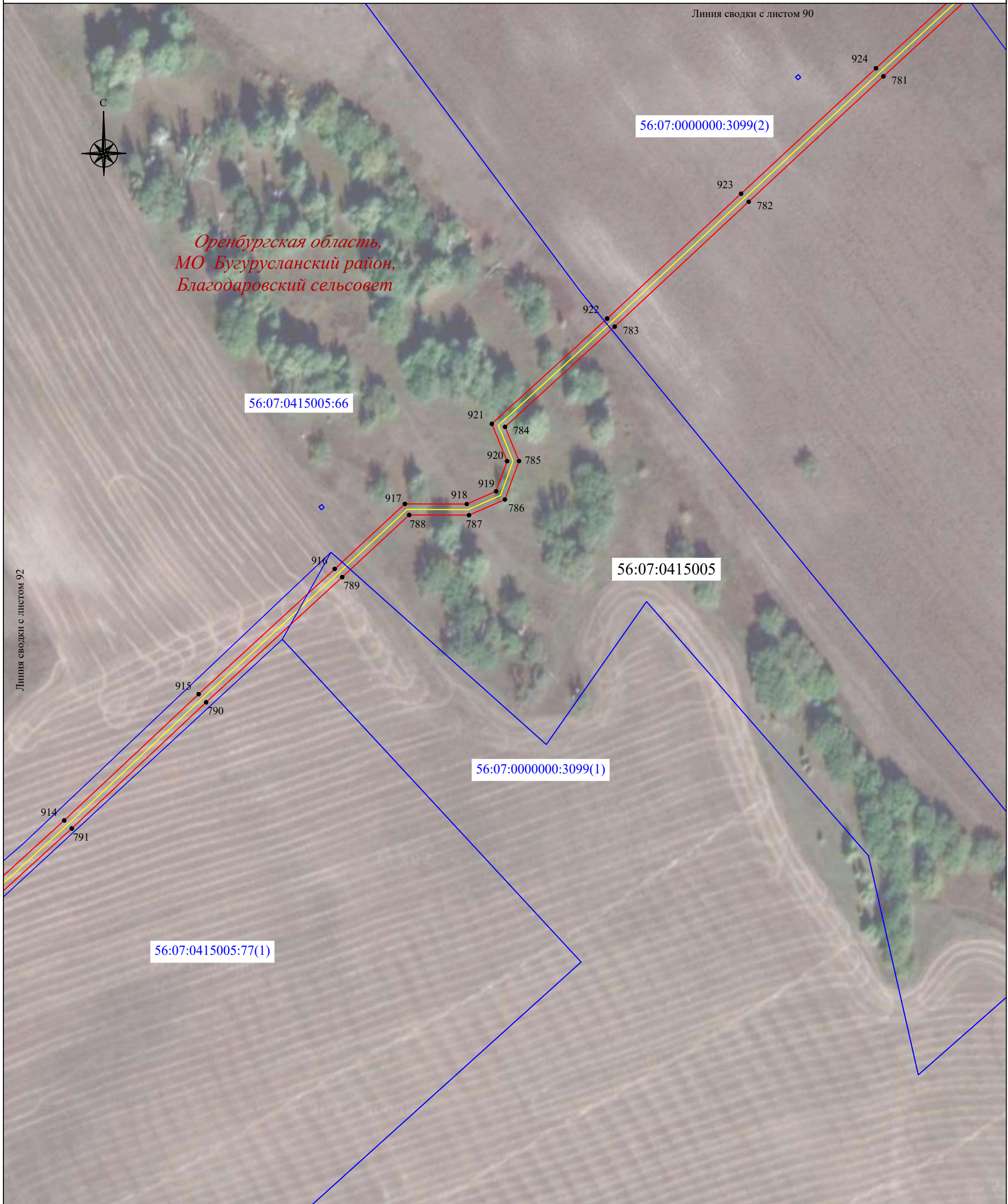

Масштаб 1:2000

Используемые условные знаки и обозначения:

- | | | | |
|---|--|---|--|
| <u>56:07:0415008</u> | - граница, номер кадастрового квартала |  | - установленная граница населенного пункта |
| <u>18:17:122001:177</u> | - граница, номер земельного участка по сведениям ЕГРН | <i>пос. Малиновка</i> | - наименование населенного пункта |
|  | - проектная граница публичного сервитута |  | - местоположение инженерного сооружения (ВОЛС) |
| ● 1 | - характерная точка проектной границы публичного сервитута | | |
|  | - установленная граница муниципального образования | | |
| <i>Оренбургская область,
МО Северный район,
Курско-Васильевский сельсовет</i> | - наименование субъекта РФ,
- наименование муниципального образования | | |

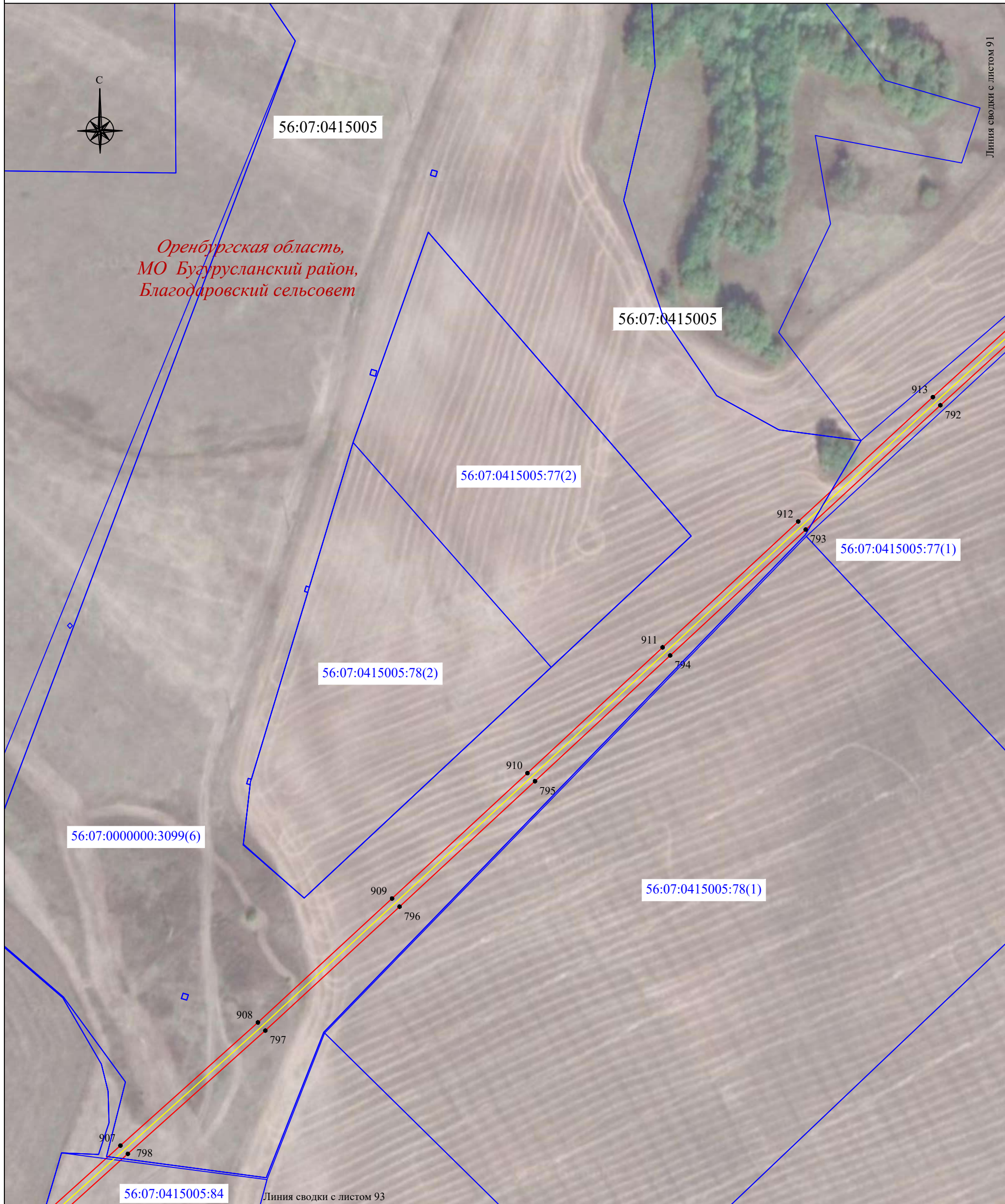

Линия сводки с листом 91

*Оренбургская область,
МО Бузурусланский район,
Благодаровский сельсовет*

56:07:0415005

56:07:0415005

56:07:0415005:77(2)

56:07:0415005:77(1)

56:07:0415005:78(2)

56:07:0415005:78(1)

56:07:0000000:3099(6)

56:07:0415005:84

Линия сводки с листом 93

Масштаб 1:2000

Используемые условные знаки и обозначения:





- | | | | |
|---|--|---|--|
| <u>56:07:0415008</u> | - граница, номер кадастрового квартала |  | - установленная граница населенного пункта |
| <u>18:17:122001:177</u> | - граница, номер земельного участка по сведениям ЕГРН | <i>пос. Малиновка</i> | - наименование населенного пункта |
|  | - проектная граница публичного сервитута |  | - местоположение инженерного сооружения (ВОЛС) |
| ● 1 | - характерная точка проектной границы публичного сервитута | | |
|  | - установленная граница муниципального образования | | |
| <i>Оренбургская область,
МО Северный район,
Курско-Васильевский сельсовет</i> | - наименование субъекта РФ,
- наименование муниципального образования | | |

Схема расположения границ публичного сервитута



Масштаб 1:2000

Используемые условные знаки и обозначения:

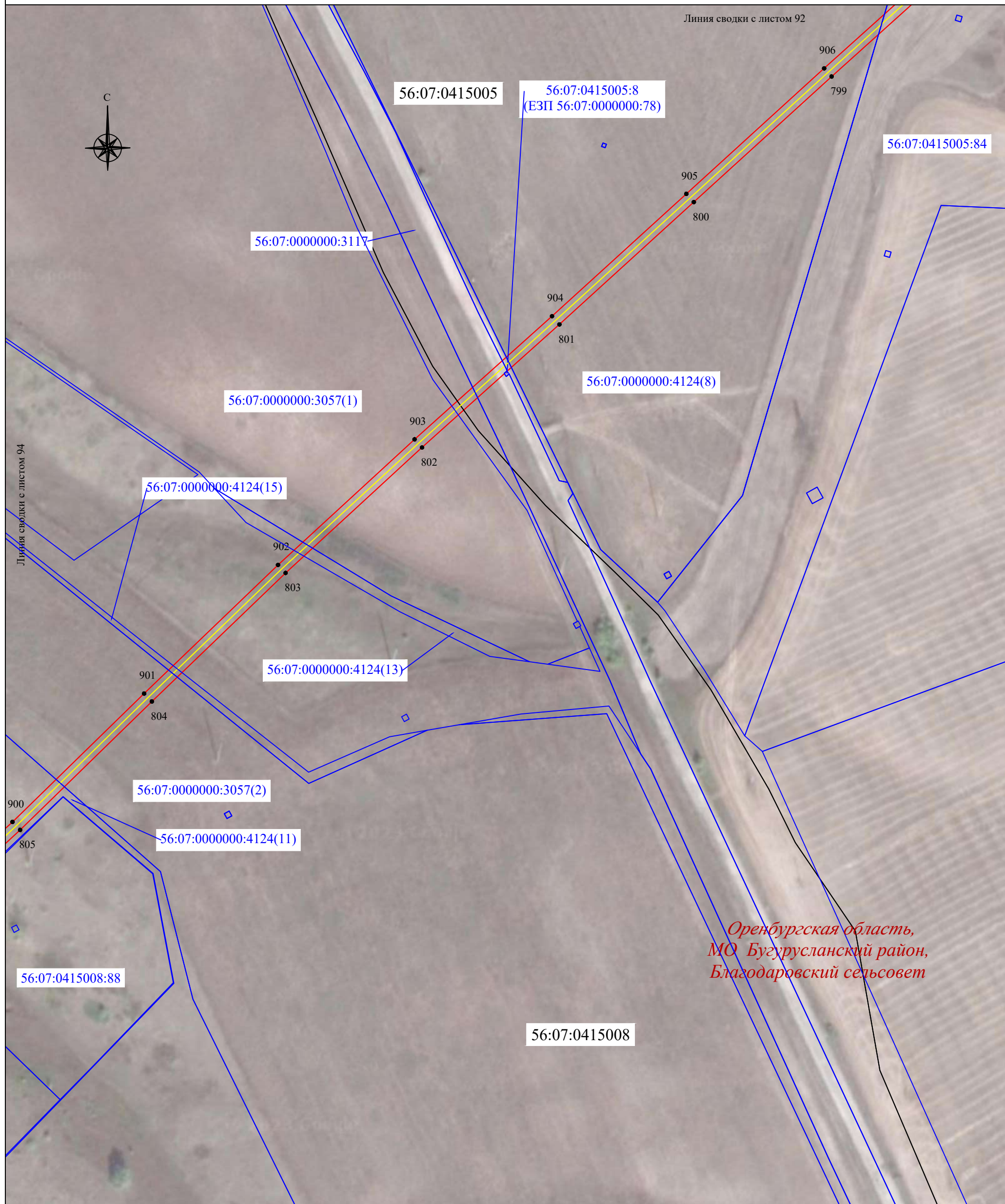



- | | | | |
|---|--|---|--|
| <u>56:07:0415008</u> | - граница, номер кадастрового квартала |  | - установленная граница населенного пункта |
| <u>18:17:122001:177</u> | - граница, номер земельного участка по сведениям ЕГРН | <i>пос. Малиновка</i> | - наименование населенного пункта |
|  | - проектная граница публичного сервитута |  | - местоположение инженерного сооружения (ВОЛС) |
| ● 1 | - характерная точка проектной границы публичного сервитута | | |
|  | - установленная граница муниципального образования | | |
| <i>Оренбургская область,
МО Северный район,
Курско-Васильевский сельсовет</i> | - наименование субъекта РФ,
- наименование муниципального образования | | |

Схема расположения границ публичного сервитута



Масштаб 1:2000

Используемые условные знаки и обозначения:

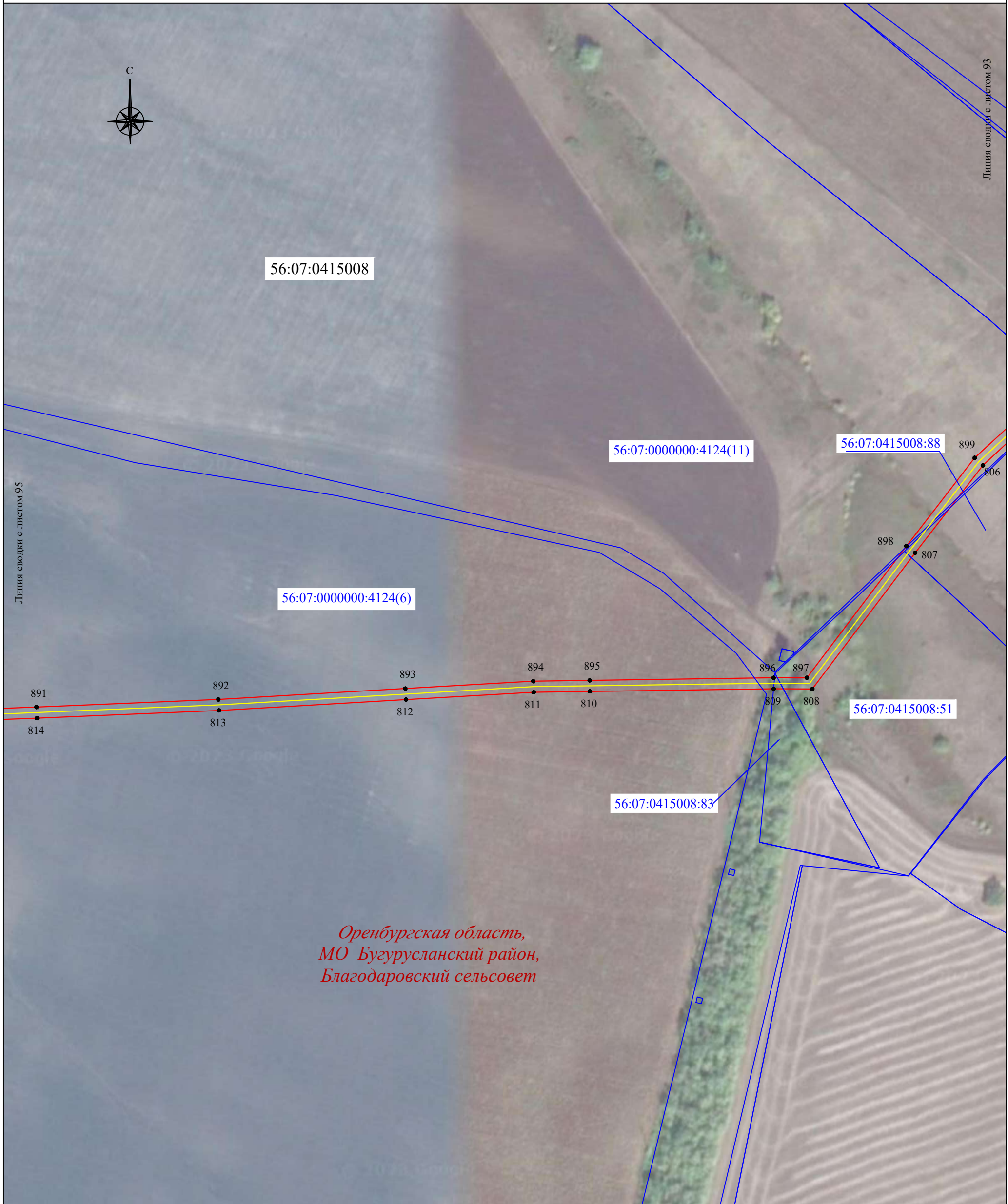
- | | | | |
|---|--|-----------------------|--|
| <u>56:07:0415008</u> | - граница, номер кадастрового квартала | | - установленная граница населенного пункта |
| <u>18:17:122001:177</u> | - граница, номер земельного участка по сведениям ЕГРН | <i>пос. Малиновка</i> | - наименование населенного пункта |
| | - проектная граница публичного сервитута | | - местоположение инженерного сооружения (ВОЛС) |
| ● 1 | - характерная точка проектной границы публичного сервитута | | |
| | - установленная граница муниципального образования | | |
| <i>Оренбургская область,
МО Северный район,
Курско-Васильевский сельсовет</i> | - наименование субъекта РФ,
- наименование муниципального образования | | |

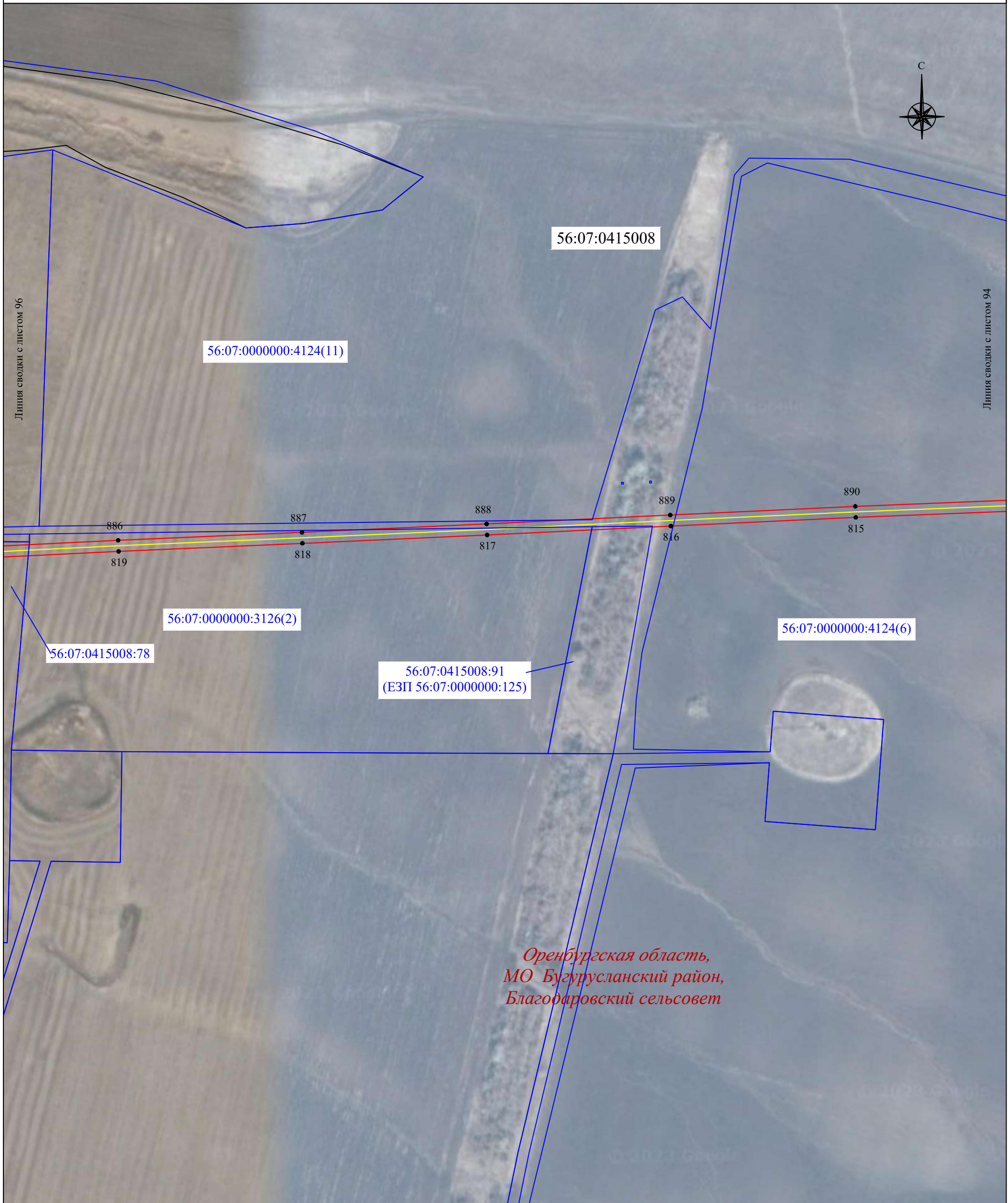

Масштаб 1:2000

Используемые условные знаки и обозначения:





- | | | | |
|---|--|---|--|
| <u>56:07:0415008</u> | - граница, номер кадастрового квартала |  | - установленная граница населенного пункта |
| <u>18:17:122001:177</u> | - граница, номер земельного участка по сведениям ЕГРН | <i>пос. Малиновка</i> | - наименование населенного пункта |
|  | - проектная граница публичного сервитута |  | - местоположение инженерного сооружения (ВОЛС) |
| ● 1 | - характерная точка проектной границы публичного сервитута | | |
|  | - установленная граница муниципального образования | | |
| <i>Оренбургская область,
МО Северный район,
Курско-Васильевский сельсовет</i> | - наименование субъекта РФ,
- наименование муниципального образования | | |

Схема расположения границ публичного сервитута



Масштаб 1:2000

Используемые условные знаки и обозначения:

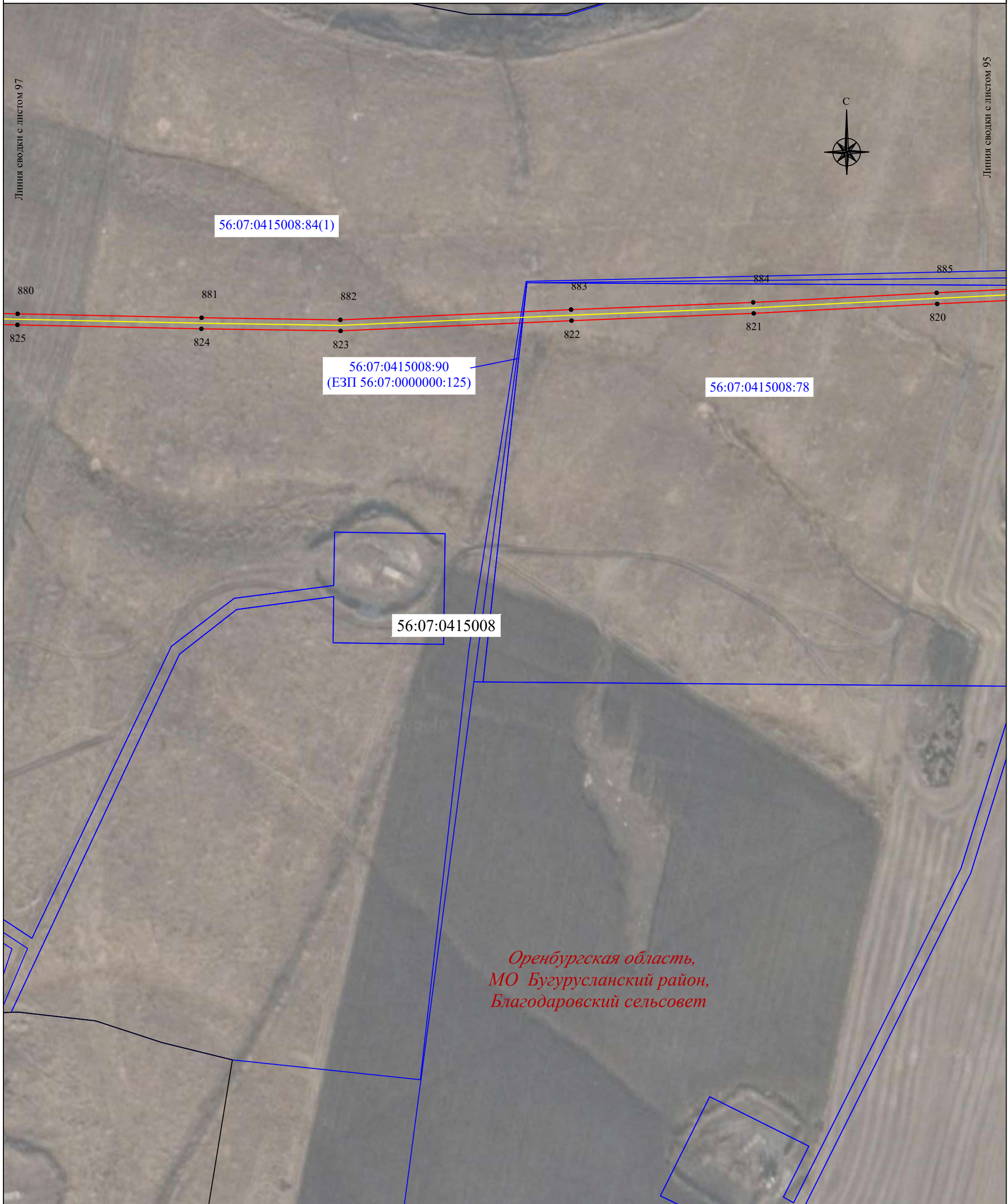



- | | | | |
|---|--|---|--|
| <u>56:07:0415008</u> | - граница, номер кадастрового квартала |  | - установленная граница населенного пункта |
| <u>18:17:122001:177</u> | - граница, номер земельного участка по сведениям ЕГРН | <i>пос. Малиновка</i> | - наименование населенного пункта |
|  | - проектная граница публичного сервитута |  | - местоположение инженерного сооружения (ВОЛС) |
| ● 1 | - характерная точка проектной границы публичного сервитута | | |
|  | - установленная граница муниципального образования | | |
| <i>Оренбургская область,
МО Северный район,
Курско-Васильевский сельсовет</i> | - наименование субъекта РФ,
- наименование муниципального образования | | |

Схема расположения границ публичного сервитута



56:07:0415008:84(1)





56:07:0000000:3477

56:07:0415008

*Оренбургская область,
МО Бугурусланский район,
Благодаровский сельсовет*

Масштаб 1:2000

Используемые условные знаки и обозначения:

- | | | | |
|---|--|---|--|
| <u>56:07:0415008</u> | - граница, номер кадастрового квартала |  | - установленная граница населенного пункта |
| <u>18:17:122001:177</u> | - граница, номер земельного участка по сведениям ЕГРН | <i>пос. Малиновка</i> | - наименование населенного пункта |
|  | - проектная граница публичного сервитута |  | - местоположение инженерного сооружения (ВОЛС) |
| ● 1 | - характерная точка проектной границы публичного сервитута | | |
|  | - установленная граница муниципального образования | | |
| <i>Оренбургская область,
МО Северный район,
Курско-Васильевский сельсовет</i> | - наименование субъекта РФ,
- наименование муниципального образования | | |



*Оренбургская область,
МО Бугурусланский район,
Благодаровский сельсовет*

Масштаб 1:2000

Используемые условные знаки и обозначения:





- | | | | |
|---|--|---|--|
| <u>56:07:0415008</u> | - граница, номер кадастрового квартала |  | - установленная граница населенного пункта |
| <u>18:17:122001:177</u> | - граница, номер земельного участка по сведениям ЕГРН | <i>пос. Малиновка</i> | - наименование населенного пункта |
|  | - проектная граница публичного сервитута |  | - местоположение инженерного сооружения (ВОЛС) |
| ● 1 | - характерная точка проектной границы публичного сервитута | | |
|  | - установленная граница муниципального образования | | |
| <i>Оренбургская область,
МО Северный район,
Курско-Васильевский сельсовет</i> | - наименование субъекта РФ,
- наименование муниципального образования | | |

Схема расположения границ публичного сервитута



Масштаб 1:2000

Используемые условные знаки и обозначения:

- | | | | |
|---|--|-----------------------|--|
| <u>56:07:0415008</u> | - граница, номер кадастрового квартала | | - установленная граница населенного пункта |
| <u>18:17:122001:177</u> | - граница, номер земельного участка по сведениям ЕГРН | <i>пос. Малиновка</i> | - наименование населенного пункта |
| | - проектная граница публичного сервитута | | - местоположение инженерного сооружения (ВОИС) |
| ● 1 | - характерная точка проектной границы публичного сервитута | | |
| | - установленная граница муниципального образования | | |
| <i>Оренбургская область,
МО Северный район,
Курско-Васильевский сельсовет</i> | - наименование субъекта РФ,
- наименование муниципального образования | | |

Схема расположения границ публичного сервитута

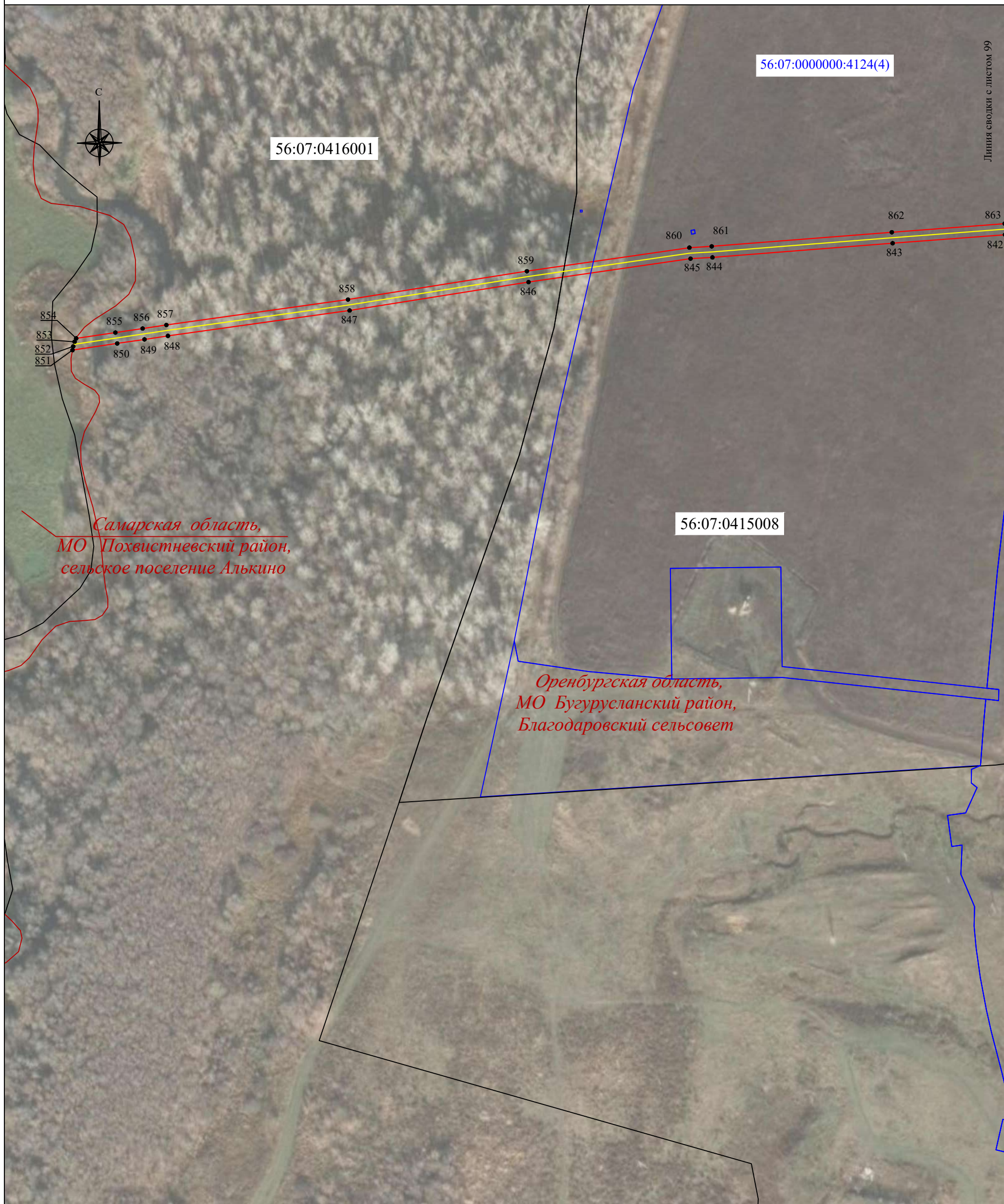

Масштаб 1:2000

Используемые условные знаки и обозначения:

- | | | | |
|---|--|-----------------------|--|
| <u>56:07:0415008</u> | - граница, номер кадастрового квартала | | - установленная граница населенного пункта |
| <u>18:17:122001:177</u> | - граница, номер земельного участка по сведениям ЕГРН | <i>пос. Малиновка</i> | - наименование населенного пункта |
| | - проектная граница публичного сервитута | | - местоположение инженерного сооружения (ВОЛС) |
| ● 1 | - характерная точка проектной границы публичного сервитута | | |
| | - установленная граница муниципального образования | | |
| <i>Оренбургская область,
МО Северный район,
Курско-Васильевский сельсовет</i> | - наименование субъекта РФ,
- наименование муниципального образования | | |